

Beneficiar: SECTORUL 6 AL MUNICIPIULUI BUCURESTI (PRIMARIA SECTOR 6)
Reabilitare Sistem Rutier Drumul Valea Larga
Proiect nr: 17/2021

REABILITARE SISTEM RUTIER DRUMUL VALEA LARGA



PIESE DESENATE

CONTRACT NR.: 17/2021
STUDIU DE FEZABILITATE

BENEFICIAR:
SECTOR 6 AL MUNICIPIULUI BUCURESTI (PRIMARIA SECTOR 6)



**PRIMĂRIA
SECTORULUI 6**

Deschiși spre viitor

PROIECTAN:
S.C. WAY RESEARCH S.R.L.
Bulevardul George Constantin nr. 37 Bucuresti, Sector 1, CUI 41225558

2021



PAGINA DE CAPĂT

Denumirea obiectivului: **Reabilitare Sistem Rutier Drumul Valea Larga**

Faza de proiectare: **STUDIU DE FEZABILITATE**

Beneficiar: **SECTORUL 6 AL MUNICIPIULUI BUCURESTI**

Proiectant: **S.C. WAY RESEARCH S.R.L.**

LISTA ȘI SEMNATURILE PROIECTANTILOR

Nr. Crt.	Numele și prenumele, profesia	Semnatura
1.		
2.		
3.		



BORDEROU PIESE DESENATE

PIESE DESENATE:

- Plan de ansamblu;	Sc: 1:5000;	P.A. – 01;
- Plan de situatie drum;	Sc: 1:500;	P.S. (01 - 10);
- Plan de situatie canalizare;	Sc: 1:500;	P.S. (01 - 08);
- Plan de situatie iluminat;	Sc: 1:500	P.S (01 – 08);
- Plan se semnalizare verticala si orizontala;	Sc: 1:500	P.S.M (01 – 08);
- Profil longitudinal;	Sc: 1:100/1:1000;	P.L. (01 - 05);
- Profil transversal tip drum;	Sc: 1:50;	P.T.T (01 – 02);
- Profil transversal tip canalizare;	Sc: 1:50;	P.T.T – 03;
- Profil transversal caracteristic;	Sc: 1:100;	P.T.C. (01 - 02);
- Detalii;	Sc: 1:100;	DET – 01;

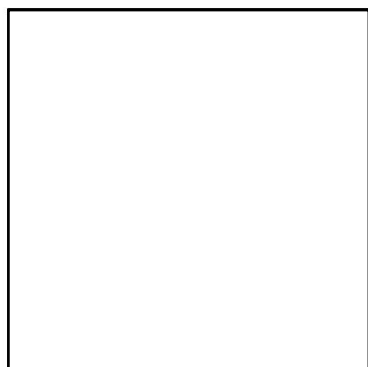

Email: office@wayresearch.ro
CUI: 41225558 J40/7420/2019

PLAN DE ANSAMBLU
Scara 1:5000



INCEPUT PROIECT STRADA
VALEA LARGA KM 0+000.00

SFARSIT PROIECT STRADA
VALEA LARGA KM 1+493.30

PROIECTANT GENERAL :
S.C. WAY RESEARCH S.R.L.
J40/7420/2019 C.U.I. 41225558 BUCURESTI
email: office@wayresearch.ro



Beneficiar:
PRIMARIA SECTORULUI 6 AL MUNICIPIULUI BUCURESTI

Proiect nr:
17/2021

SPECIFICATIE	NUME	SEMNTURA
SEF PROIECT		
PROIECTANT		
PROIECTANT		

SCARA:
1:5000
DATA:
2021

Titlu proiect:
"Reabilitare Sistem Rutier Drumul Valea Larga"
Titlu plansa:
PLAN DE ANSAMBLU
DRUMUL VALEA LARGA

FAZA:
S.F.
PLANSA NR.
P.A.-01



Plan de situatie -
drum
SCARA 1:500

SPRE BULEVARDUL PRELUNGIREA GHENCEA

SPRE BULEVARDUL TIMISOARA

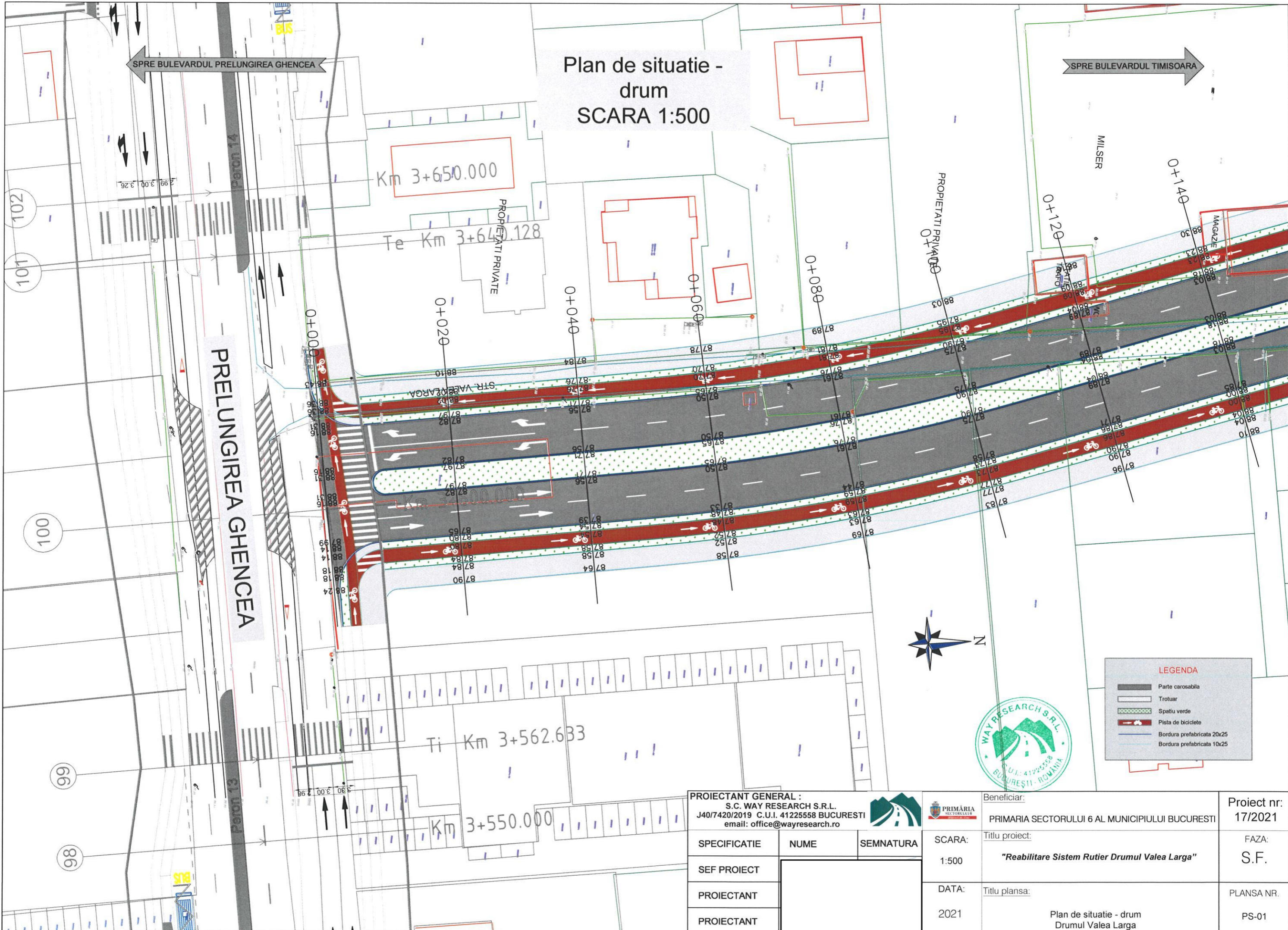

PRELUNGIREA GHENCEA

Km 3+650.000

Te Km 3+640.128

0+000

0+020

0+040

0+060

0+080

0+120

0+140

STR. VALEA LARGA

Km 3+500.000

Ti Km 3+562.633

Km 3+550.000



LEGENDA	
	Parte carosabila
	Trotuar
	Spatiu verde
	Pista de biciclete
	Bordura prefabricata 20x25
	Bordura prefabricata 10x25



PROIECTANT GENERAL :		
S.C. WAY RESEARCH S.R.L.		
J40/7420/2019 C.U.I. 41225558 BUCURESTI		
email: office@wayresearch.ro		
SPECIFICATIE	NUME	SEMNATURA
SEF PROIECT		
PROIECTANT		
PROIECTANT		

Beneficiar:	PRIMARIA SECTORULUI 6 AL MUNICIPIULUI BUCURESTI	Proiect nr:	17/2021
Titlu proiect:	"Reabilitare Sistem Rutier Drumul Valea Larga"	FAZA:	S.F.
DATA:	2021	PLANSA NR.	PS-01
Titlu plansa:	Plan de situatie - drum Drumul Valea Larga		

Plan de situatie -
drum
SCARA 1:500

SPRE BULEVARDUL PRELUNGIREA GHENCEA

SPRE BULEVARDUL TIMISOARA

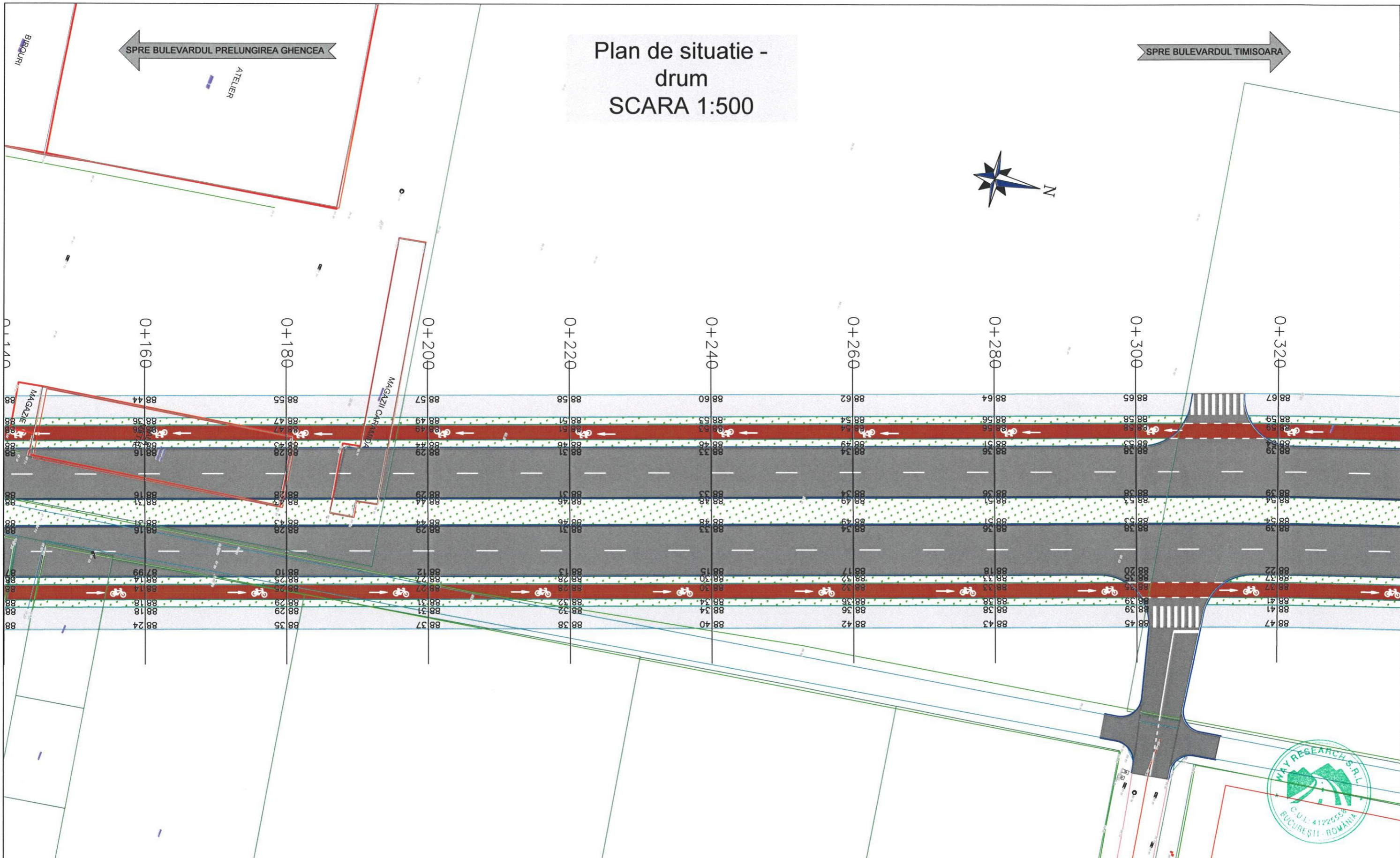

LEGENDA

	Parte carosabila
	Trotuar
	Spatiu verde
	Pista de biciclete
	Bordura prefabricata 20x25
	Bordura prefabricata 10x25

PROIECTANT GENERAL : S.C. WAY RESEARCH S.R.L. J40/7420/2019 C.U.I. 41225558 BUCURESTI email: office@wayresearch.ro				Beneficiar:	Proiect nr:
SPECIFICATIE NUME SEMNATURA			SCARA:	PRIMARIA SECTORULUI 6 AL MUNICIPIULUI BUCURESTI	17/2021
SEF PROIECT			1:500	Titlu proiect:	FAZA:
PROIECTANT			DATA:	"Reabilitare Sistem Rutier Drumul Valea Larga"	S.F.
PROIECTANT			2021	Titlu plansa:	PLANSA NR.
				Plan de situatie - drum Drumul Valea Larga	PS-02

← SPRE BULEVARDUL PRELUNGIREA GHENCEA

Plan de situatie - drum SCARA 1:500

→ SPRE BULEVARDUL TIMISOARA

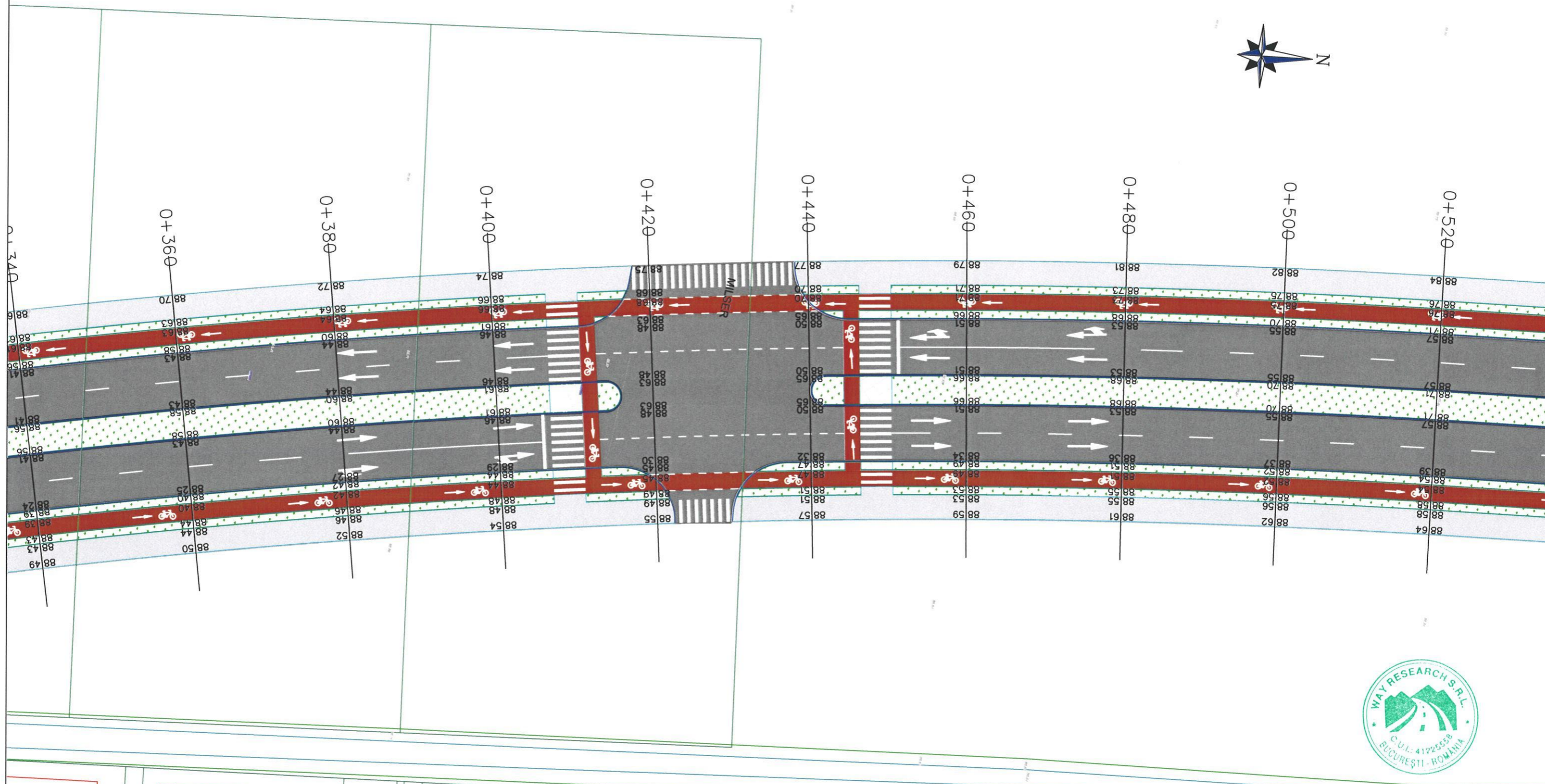

LEGENDA

	Parte carosabila
	Trotuar
	Spatiu verde
	Pista de biciclete
	Bordura prefabricata 20x25
	Bordura prefabricata 10x25

PROIECTANT GENERAL : S.C. WAY RESEARCH S.R.L. J40/7420/2019 C.U.I. 41225558 BUCUREȘTI email: office@wayresearch.ro		
SPECIFICATIE	NUME	SEMNATURA
SEF PROIECT		
PROIECTANT		
PROIECTANT		

Beneficiar:	PRIMĂRIA SECTORULUI 6 AL MUNICIPIULUI BUCUREȘTI	Proiect nr:	17/2021
Titlu proiect:	"Reabilitare Sistem Rutier Drumul Valea Larga"	FAZA:	S.F.
SCARA:	1:500	PLANSA NR.	PS-03
DATA:	2021	Titlu plansa:	Plan de situatie - drum Drumul Valea Larga

SPRE BULEVARDUL PRELUNGIREA GHENCEA

Plan de situatie - drum SCARA 1:500

SPRE BULEVARDUL TIMISOARA



TEREN LIBER

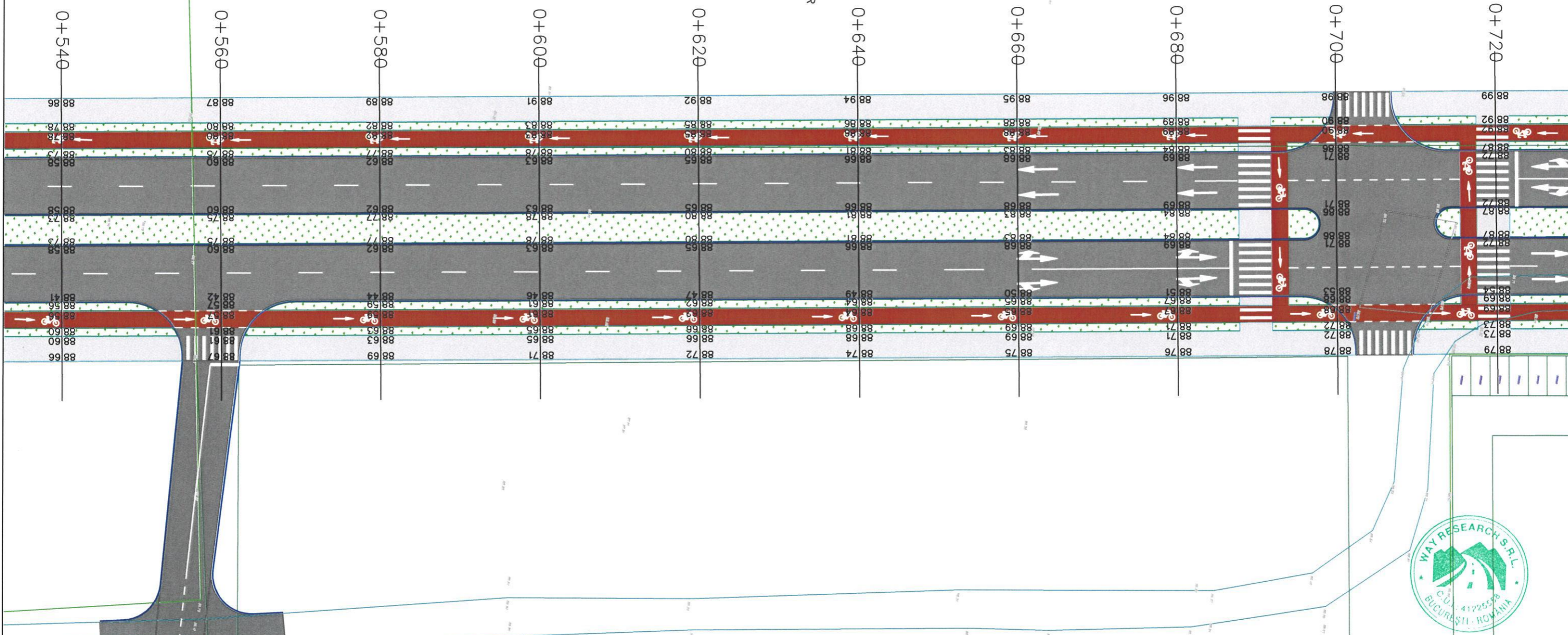

LEGENDA

	Parte carosabila
	Trotuar
	Spatiu verde
	Pista de biciclete
	Bordura prefabricata 20x25
	Bordura prefabricata 10x25



PROIECTANT GENERAL : S.C. WAY RESEARCH S.R.L. J40/7420/2019 C.U.I. 41225558 BUCURESTI email: office@wayresearch.ro		
SPECIFICATIE	NUME	SEMNATURA
SEF PROIECT		
PROIECTANT		
PROIECTANT		

Beneficiar:	PRIMARIA SECTORULUI 6 AL MUNICIPIULUI BUCURESTI	Proiect nr:	17/2021
Titlu proiect:	"Reabilitare Sistem Rutier Drumul Valea Larga"	FAZA:	S.F.
Titlu plansa:	Plan de situatie - drum Drumul Valea Larga	PLANSA NR.	PS-04

STRADA VALEA CR

← SPRE BULEVARDUL PRELUNGIREA GHENCEA

Plan de situatie - drum SCARA 1:500

→ SPRE BULEVARDUL TIMISOARA

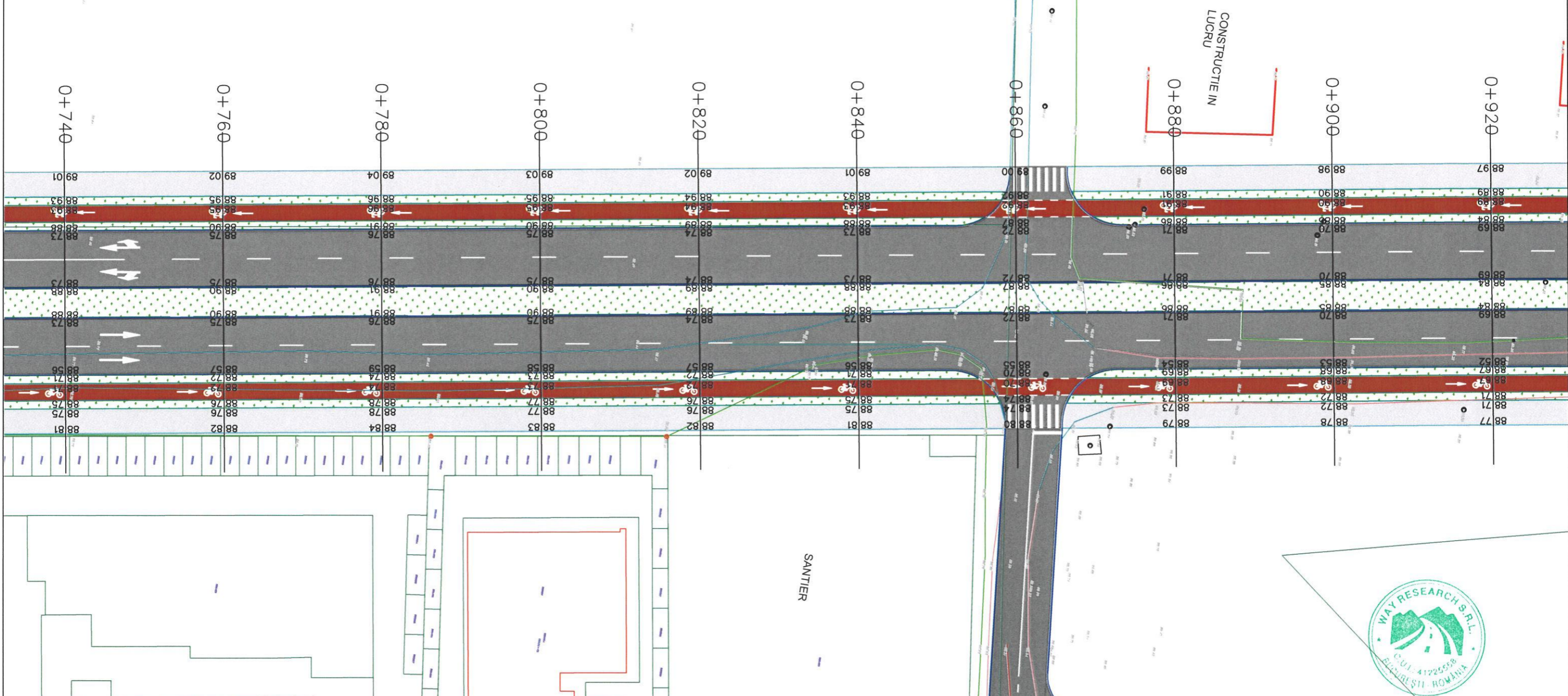

LEGENDA

- Parte carosabila
- Trotuar
- Spatiu verde
- Pista de biciclete
- Bordura prefabricata 20x25
- Bordura prefabricata 10x25



PROIECTANT GENERAL : S.C. WAY RESEARCH S.R.L. J40/7420/2019 C.U.I. 41225558 BUCURESTI email: office@wayresearch.ro			Beneficiar: PRIMARIA SECTORULUI 6 AL MUNICIPIULUI BUCURESTI	Proiect nr: 17/2021
SPECIFICATIE NUME SEMNATURA	SCARA: 1:500	Titlu proiect: "Reabilitare Sistem Rutier Drumul Valea Larga"	FAZA: S.F.	PLANSA NR. PS-05
SEF PROIECT PROIECTANT PROIECTANT	DATA: 2021	Titlu plansa: Plan de situatie - drum Drumul Valea Larga		

Plan de situatie -
drum
SCARA 1:500

SPRE BULEVARDUL PRELUNGIREA GHENCEA

SPRE BULEVARDUL TIMISOARA

0+620
88192 88185 88180 88175 88170 88165 88160 88155 88150 88147

0+600
88191 88183 88178 88173 88168 88163 88158 88153 88146

0+580
88189 88182 88177 88172 88167 88162 88157 88152 88144

0+560
88187 88180 88175 88170 88165 88160 88155 88150 88142







0+540
88186 88178 88173 88168 88163 88158 88153 88146

0+520
88184 88176 88171 88166 88161 88156 88151 88144

0+500
88182 88175 88170 88165 88160 88155 88150 88143

STRADA VALEA CRICOVULUI

LEGENDA

-  Parte carosabila
-  Trotuar
-  Spatiu verde
-  Pista de biciclete
-  Bordura prefabricata 20x25
-  Bordura prefabricata 10x25



PROIECTANT GENERAL : S.C. WAY RESEARCH S.R.L. J40/7420/2019 C.U.I. 41225558 BUCURESTI email: office@wayresearch.ro		
SPECIFICATIE	NUME	SEMNATURA
SEF PROIECT		
PROIECTANT		
PROIECTANT		

Beneficiar: PRIMARIA SECTORULUI 6 AL MUNICIPIULUI BUCURESTI	Proiect nr: 17/2021
Titlu proiect: "Reabilitare Sistem Rutier Drumul Valea Larga"	FAZA: S.F.
Titlu plansa: Plan de situatie - drum Drumul Valea Larga	PLANSĂ NR. PS-06



SCARA:
1:500

DATA:
2021

← SPRE BULEVARDUL PRELUNGIREA GHENCEA

Plan de situatie -
drum
SCARA 1:500

→ SPRE BULEVARDUL TIMISOARA



LEGENDA

	Parte carosabila
	Trotuar
	Spatiu verde
	Pista de biciclete
	Bordura prefabricata 20x25
	Bordura prefabricata 10x25

PROIECTANT GENERAL : S.C. WAY RESEARCH S.R.L. J40/7420/2019 C.U.I. 41225558 BUCURESTI email: office@wayresearch.ro				Beneficiar:	Proiect nr:
SPECIFICATIE	NUME	SEMNATURA	SCARA:	PRIMARIA SECTORULUI 6 AL MUNICIPIULUI BUCURESTI	17/2021
SEF PROIECT			1:500	Titlu proiect:	FAZA:
PROIECTANT			DATA:	"Reabilitare Sistem Rutier Drumul Valea Larga"	S.F.
PROIECTANT			2021	Titlu plansa:	PLANSĂ NR.
				Plan de situatie - drum Drumul Valea Larga	PS-07

← SPRE BULEVARDUL PRELUNGIREA GHENCEA

Plan de situatie - drum SCARA 1:500

→ SPRE BULEVARDUL TIMISOARA

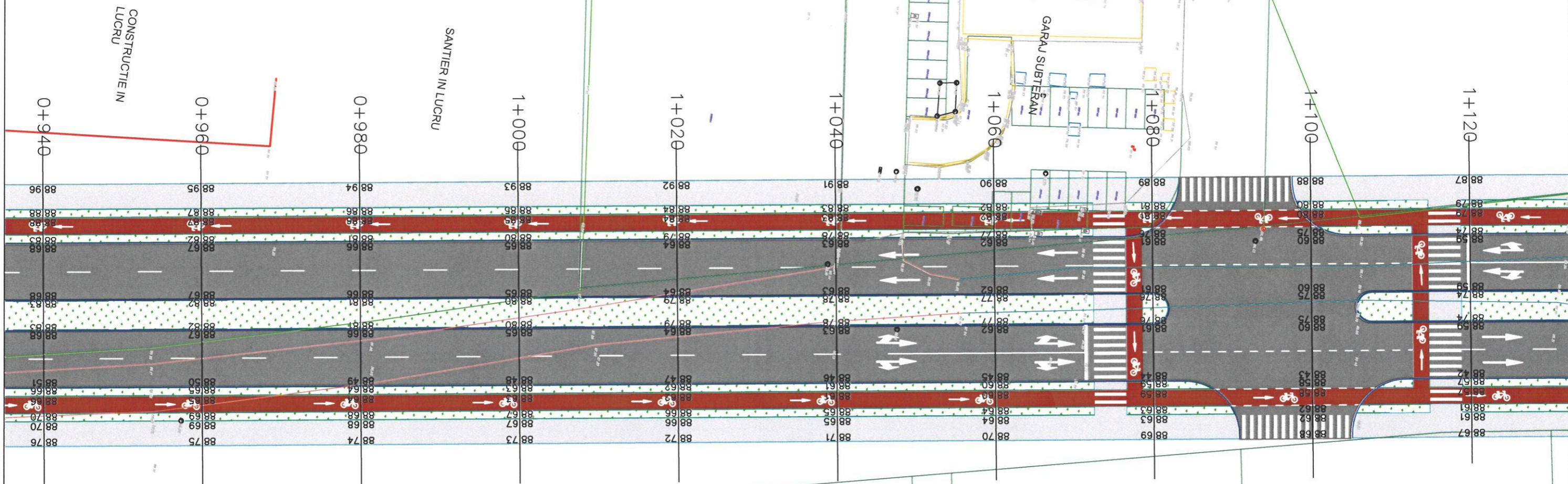

LEGENDA

- Parte carosabila
- Trotuar
- Spatiu verde
- Pista de biciclete
- Bordura prefabricata 20x25
- Bordura prefabricata 10x25



PROIECTANT GENERAL : S.C. WAY RESEARCH S.R.L. J40/7420/2019 C.U.I. 41225558 BUCURESTI email: office@wayresearch.ro		
SPECIFICATIE	NUME	SEMNATURA
SEF PROIECT		
PROIECTANT		
PROIECTANT		

Beneficiar:	PRIMARIA SECTORULUI 6 AL MUNICIPIULUI BUCURESTI	Proiect nr:	17/2021
Titlu proiect:	"Reabilitare Sistem Rutier Drumul Valea Larga"	FAZA:	S.F.
DATA:	2021	Titlu plansa:	Plan de situatie - drum Drumul Valea Larga
		PLANSA NR.	PS-08

SPRE BULEVARDUL PRELUNGIREA GHENCEA

Plan de situatie - drum SCARA 1:500

SPRE BULEVARDUL TIMISOARA

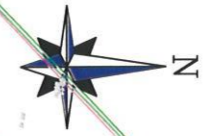

ZONA FARA ACCES

ZONA FARA ACCES

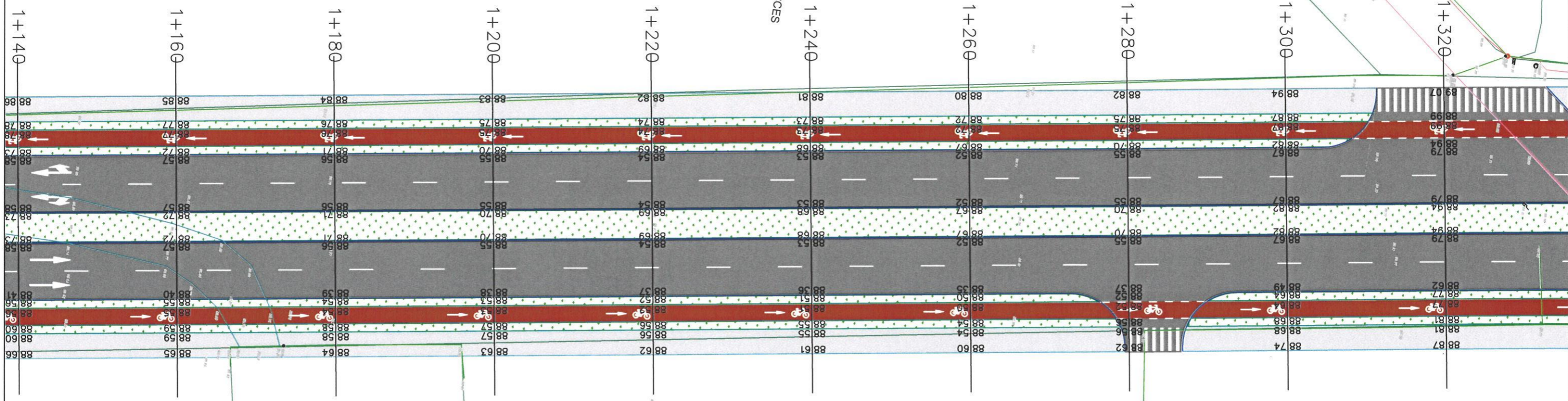

LEGENDA

	Parte carosabila
	Trotuar
	Spatiu verde
	Pista de biciclete
	Bordura prefabricata 20x25
	Bordura prefabricata 10x25



PROIECTANT GENERAL : S.C. WAY RESEARCH S.R.L. J40/7420/2019 C.U.I. 41225558 BUCURESTI email: office@wayresearch.ro		
SPECIFICATIE	NUME	SEMNATURA
SEF PROIECT		
PROIECTANT		
PROIECTANT		

Beneficiar:	PRIMARIA SECTORULUI 6 AL MUNICIPIULUI BUCURESTI	Proiect nr:	17/2021
Titlu proiect:	"Reabilitare Sistem Rutier Drumul Valea Larga"	FAZA:	S.F.
Titlu plansa:	Plan de situatie - drum Drumul Valea Larga	PLANSA NR.	PS-09

Plan de situatie -
drum
SCARA 1:500

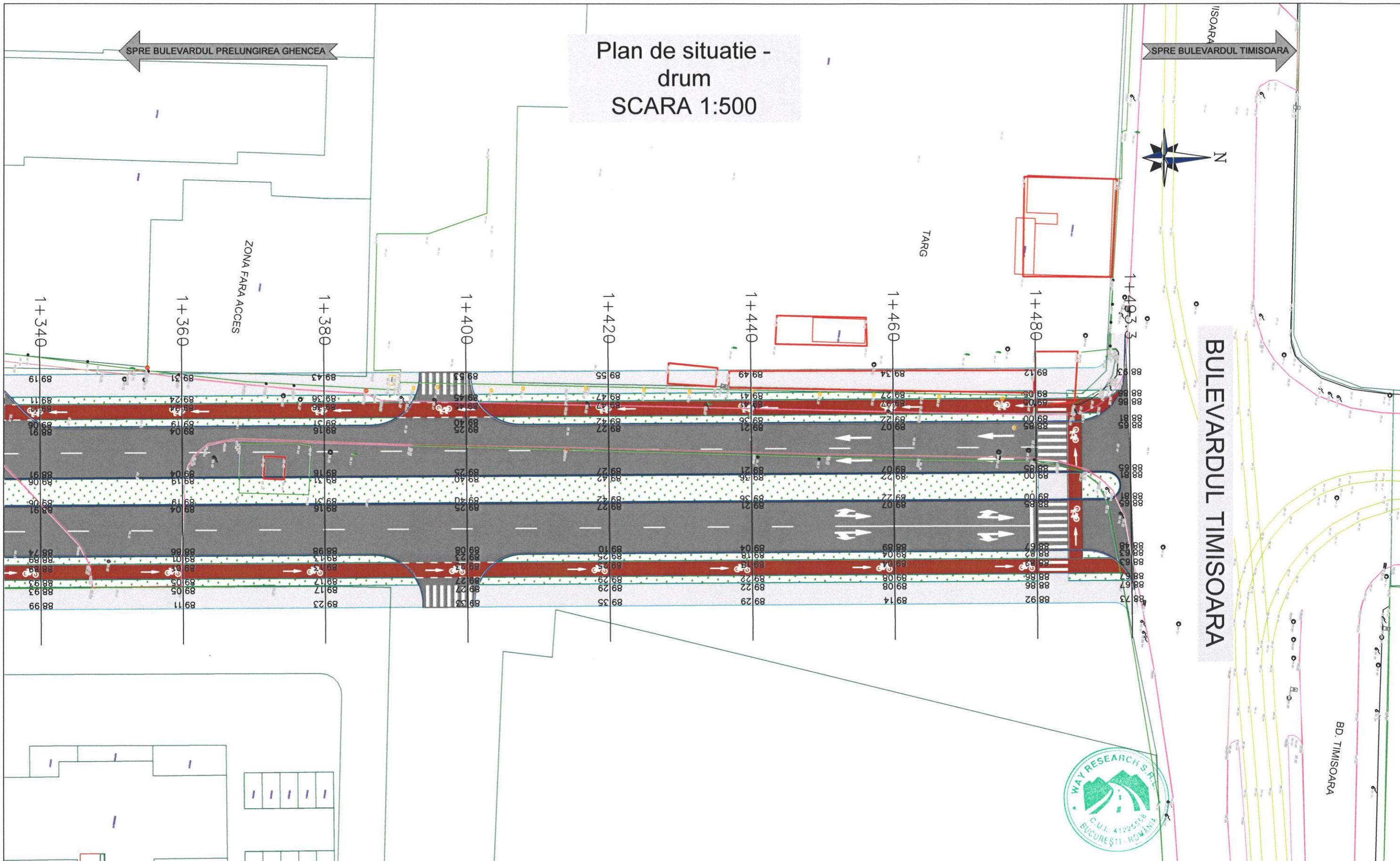

LEGENDA

	Parte carosabila
	Trotuar
	Spatiu verde
	Pista de biciclete
	Bordura prefabricata 20x25
	Bordura prefabricata 10x25



PROIECTANT GENERAL : S.C. WAY RESEARCH S.R.L. J40/7420/2019 C.U.I. 41225558 BUCUREȘTI email: office@wayresearch.ro			Beneficiar: PRIMĂRIA SECTORULUI 6 AL MUNICIPIULUI BUCUREȘTI	Proiect nr: 17/2021
SPECIFICATIE SEMNATURA	NUME	SCARA: 1:500	Titlu proiect: "Reabilitare Sistem Rutier Drumul Valea Larga"	FAZA: S.F.
SEF PROIECT PROIECTANT PROIECTANT	[Empty box for signature]	DATA: 2021	Titlu plansa: Plan de situatie - drum Drumul Valea Larga	PLANSA NR. PS-10

Plan de situatie -
canalizare
SCARA 1:500

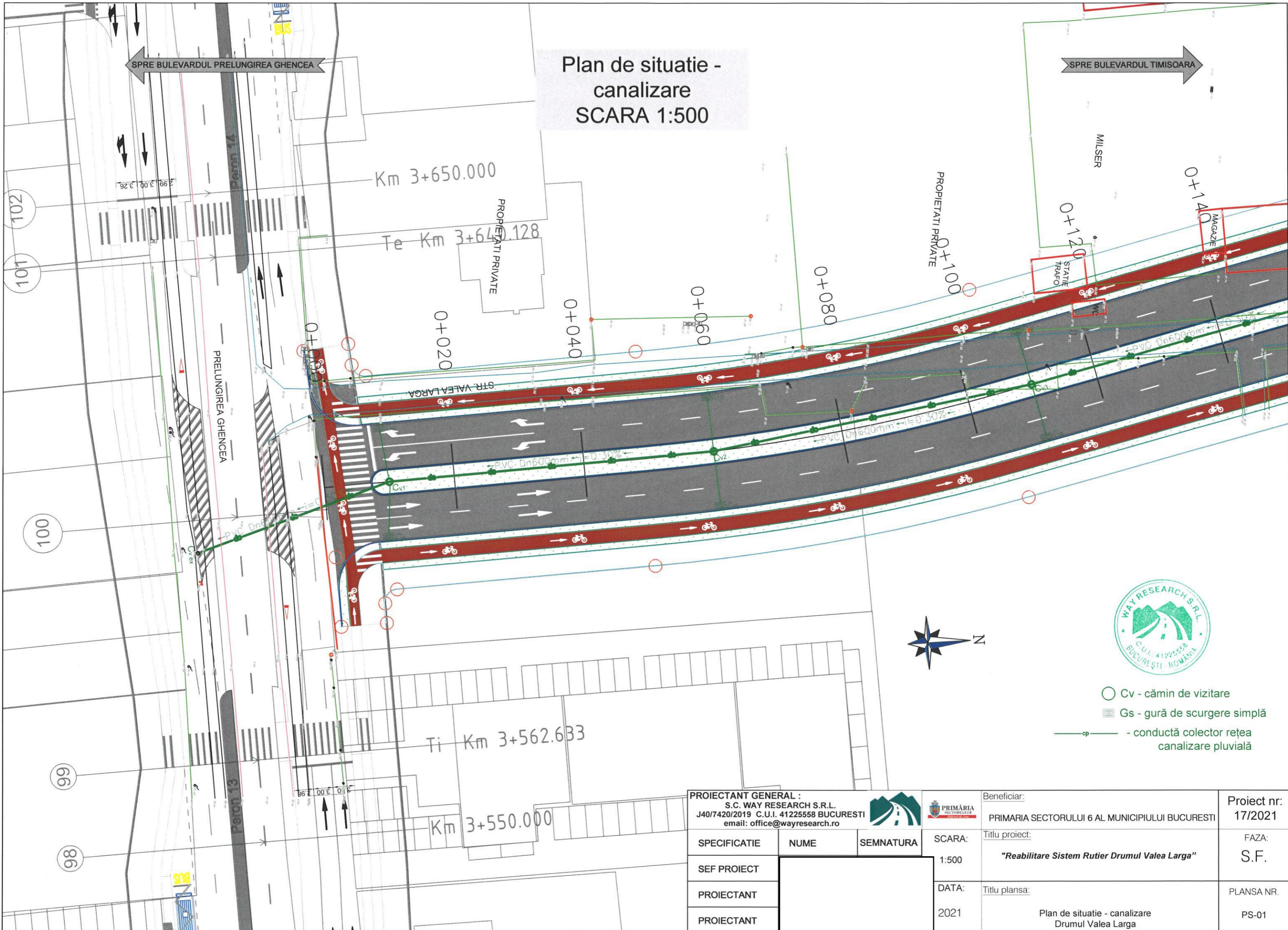

- Cv - cămin de vizitare
- ▤ Gs - gură de scurgere simplă
- cp — conductă colector rețea canalizare pluvială

PROIECTANT GENERAL : S.C. WAY RESEARCH S.R.L. J40/7420/2019 C.U.I. 41225558 BUCURESTI email: office@wayresearch.ro				Beneficiar: PRIMĂRIA SECTORULUI 6 AL MUNICIPIULUI BUCURESTI	Proiect nr: 17/2021
SPECIFICATIE	NUME	SEMNATURA	SCARA: 1:500	Titlu proiect: "Reabilitare Sistem Rutier Drumul Valea Larga"	FAZA: S.F.
SEF PROIECT			DATA: 2021	Titlu plansa: Plan de situatie - canalizare Drumul Valea Larga	PLANSA NR. PS-01
PROIECTANT					
PROIECTANT					

Plan de situatie -
canalizare
SCARA 1:500

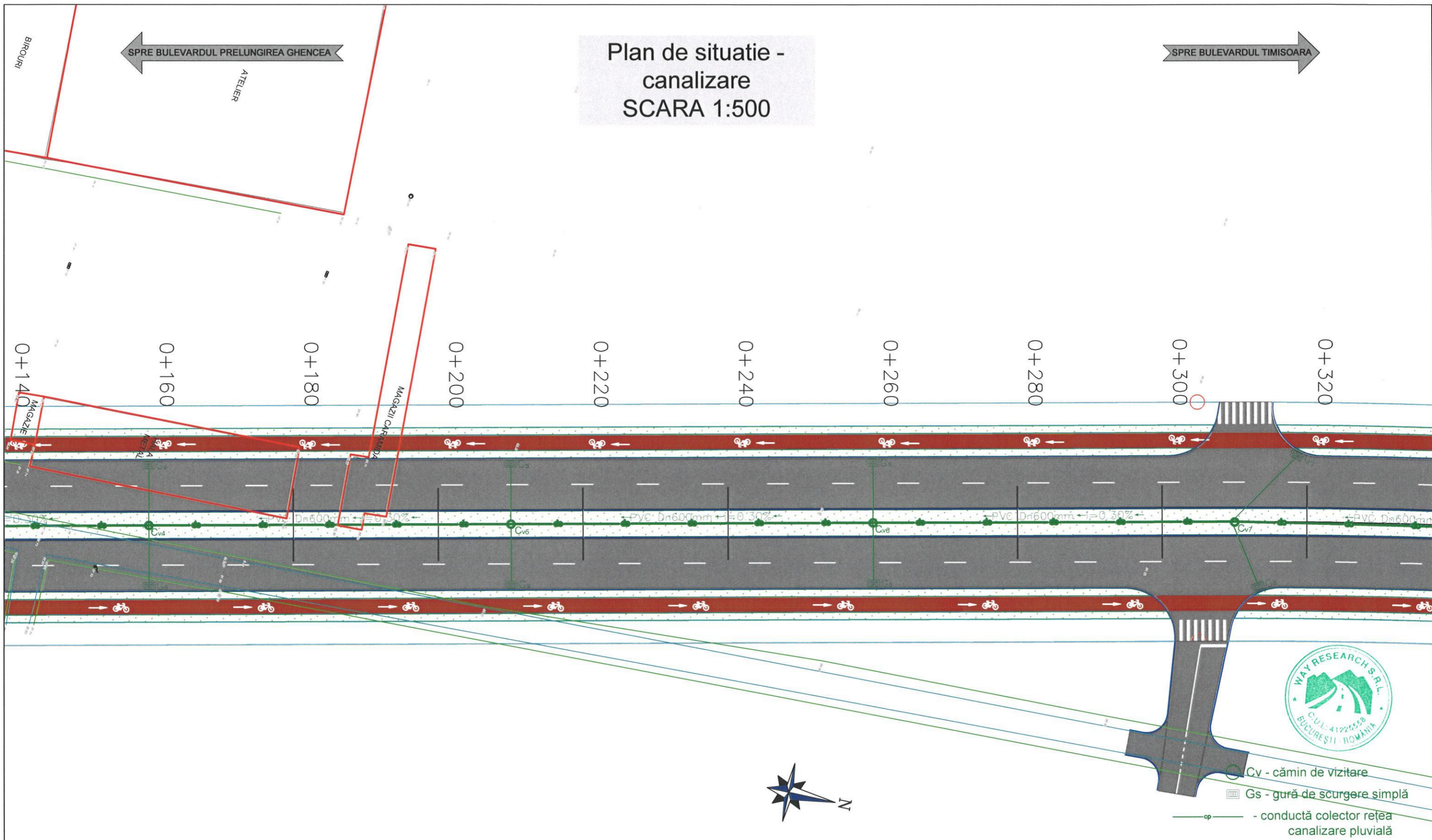

PROIECTANT GENERAL : S.C. WAY RESEARCH S.R.L. J40/7420/2019 C.U.I. 41225558 BUCUREȘTI email: office@wayresearch.ro				Beneficiar:	Proiect nr:
SPECIFICATIE	NUME	SEMNATURA		PRIMARIA SECTORULUI 6 AL MUNICIPIULUI BUCUREȘTI	17/2021
SEF PROIECT			SCARA:	Titlu proiect:	FAZA:
PROIECTANT			1:500	"Reabilitare Sistem Rutier Drumul Valea Larga"	S.F.
PROIECTANT			DATA:	Titlu plansa:	PLANSA NR.
			2021	Plan de situatie - canalizare Drumul Valea Larga	PS-02

← SPRE BULEVARDUL PRELUNGIREA GHENCEA

Plan de situatie -
canalizare
SCARA 1:500

→ SPRE BULEVARDUL TIMISOARA

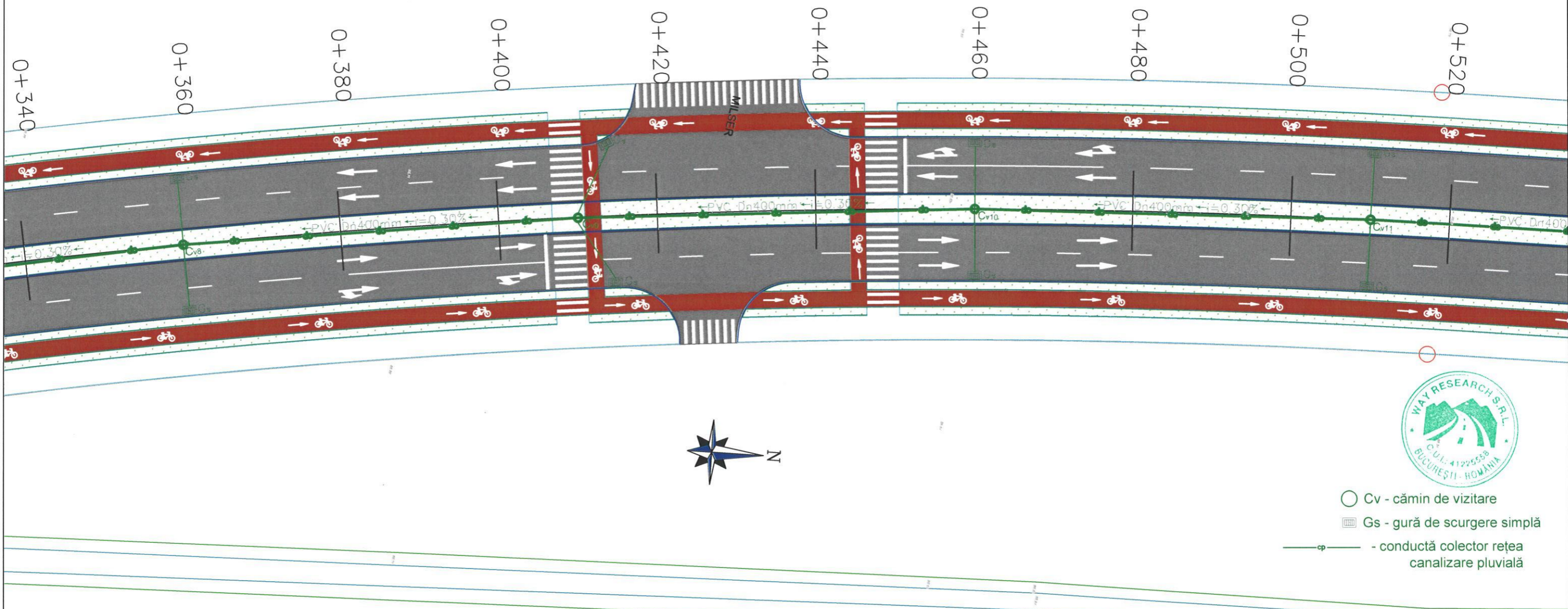

- Cv - cămin de vizitare
- ▣ Gs - gură de scurgere simplă
- — — - conductă colector rețea canalizare pluvială

PROIECTANT GENERAL : S.C. WAY RESEARCH S.R.L. J40/7420/2019 C.U.I. 41225558 BUCUREȘTI email: office@wayresearch.ro				Beneficiar:	Proiect nr:
SPECIFICATIE NUME SEMNATURA				PRIMARIA SECTORULUI 6 AL MUNICIPIULUI BUCUREȘTI	17/2021
SEF PROIECT			SCARA:	Titlu proiect:	FAZA:
PROIECTANT			1:500	"Reabilitare Sistem Rutier Drumul Valea Larga"	S.F.
PROIECTANT			DATA:	Titlu planșa:	PLANSA NR.
		2021	Plan de situatie - canalizare Drumul Valea Larga	PS-03	

← SPRE BULEVARDUL PRELUNGIREA GHENCEA

Plan de situatie -
canalizare
SCARA 1:500

→ SPRE BULEVARDUL TIMISOARA

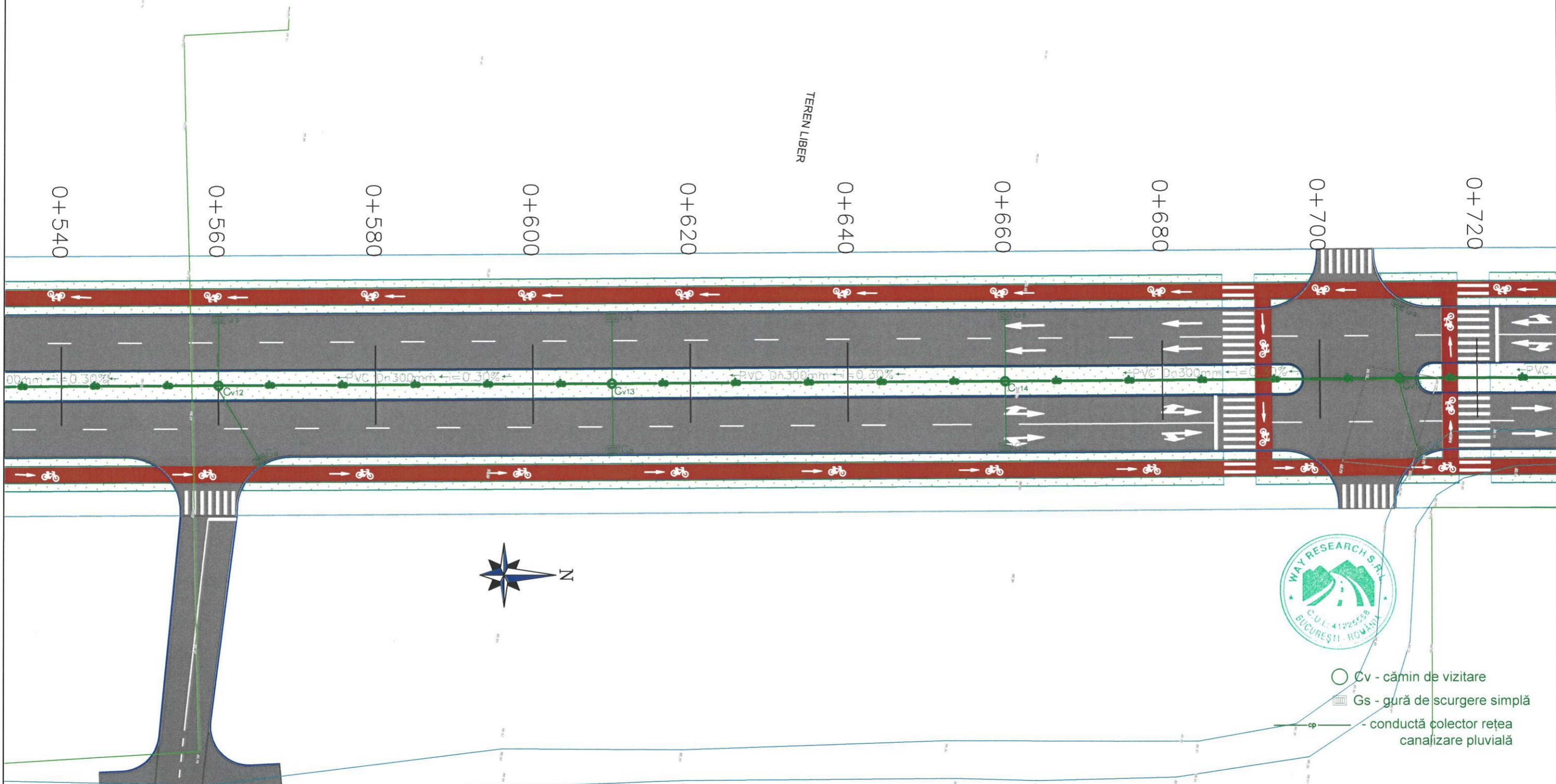

- Cv - cămin de vizitare
- ▣ Gs - gură de scurgere simplă
- cp — conductă colector rețea canalizare pluvială

PROIECTANT GENERAL : S.C. WAY RESEARCH S.R.L. J40/7420/2019 C.U.I. 41225558 BUCUREȘTI email: office@wayresearch.ro					Beneficiar: PRIMĂRIA SECTORULUI 6 AL MUNICIPIULUI BUCUREȘTI	Proiect nr: 17/2021
SPECIFICATIE	NUME	SEMNATURA	SCARA: 1:500	Titlu proiect: "Reabilitare Sistem Rutier Drumul Valea Larga"		FAZA: S.F.
SEF PROIECT			DATA: 2021	Titlu planșă: Plan de situatie - canalizare Drumul Valea Larga		PLANȘA NR. PS-04
PROIECTANT						
PROIECTANT						

← SPRE BULEVARDUL PRELUNGIREA GHENCEA

Plan de situatie -
canalizare
SCARA 1:500

→ SPRE BULEVARDUL TIMISOARA

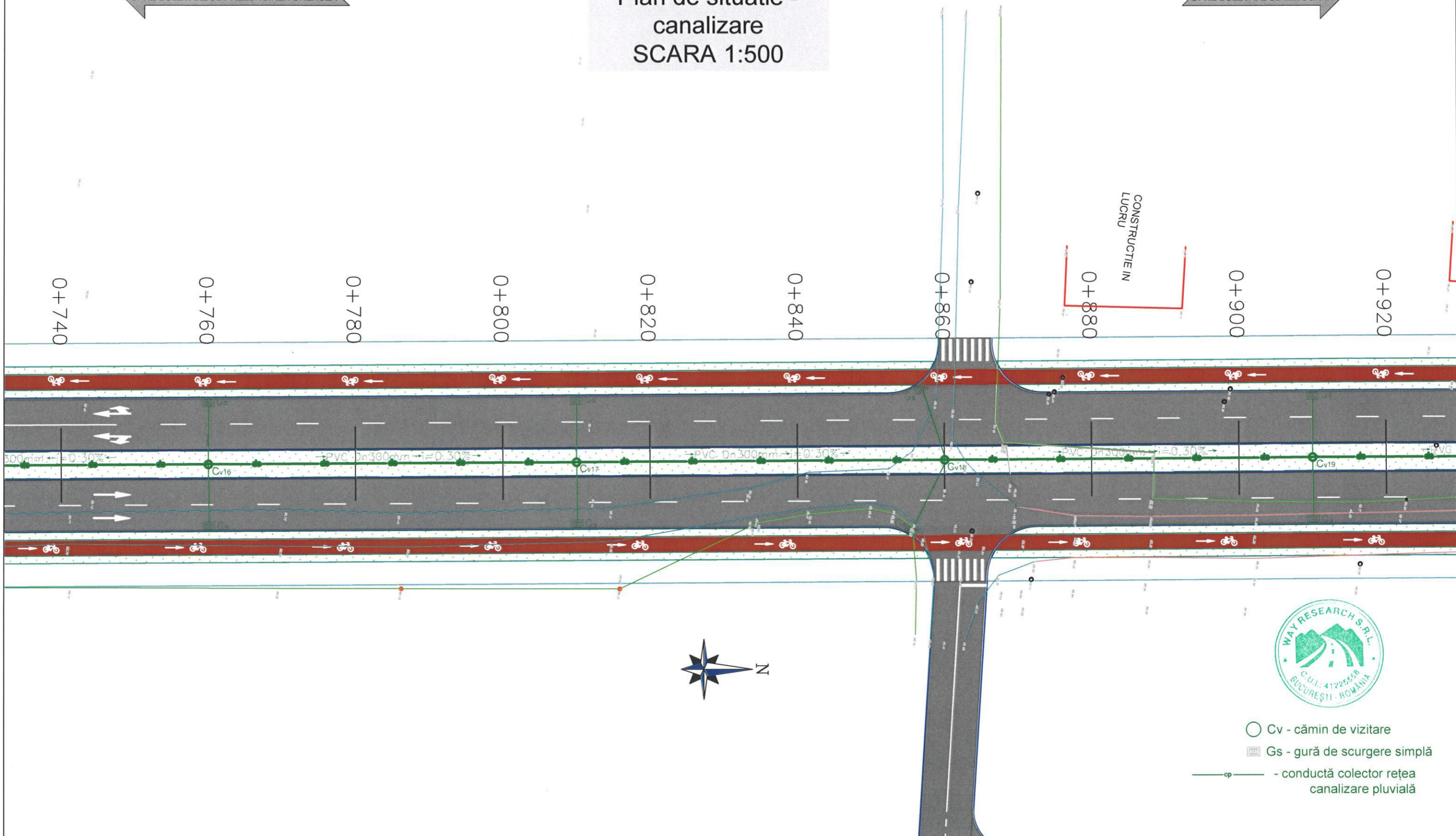

- Cv - cămin de vizitare
- ▤ Gs - gură de scurgere simplă
- cp — - conductă colector rețea canalizare pluvială

PROIECTANT GENERAL : S.C. WAY RESEARCH S.R.L. J40/7420/2019 C.U.I. 41225558 BUCURESTI email: office@wayresearch.ro				Beneficiar:	Primăria Sectorului 6 al Municipiului București	Proiect nr:	17/2021
SPECIFICATIE	NUME	SEMNATURA		SCARA:	Titlu proiect:	"Reabilitare Sistem Rutier Drumul Valea Larga"	FAZA:
SEF PROIECT				DATA:	Titlu plansa:	PLANSA NR.	
PROIECTANT				2021	Plan de situatie - canalizare Drumul Valea Larga	PS-05	
PROIECTANT							

← SPRE BULEVARDUL PRELUNGIREA GHENCEA

→ SPRE BULEVARDUL TIMISOARA

Plan de situatie - canalizare SCARA 1:500

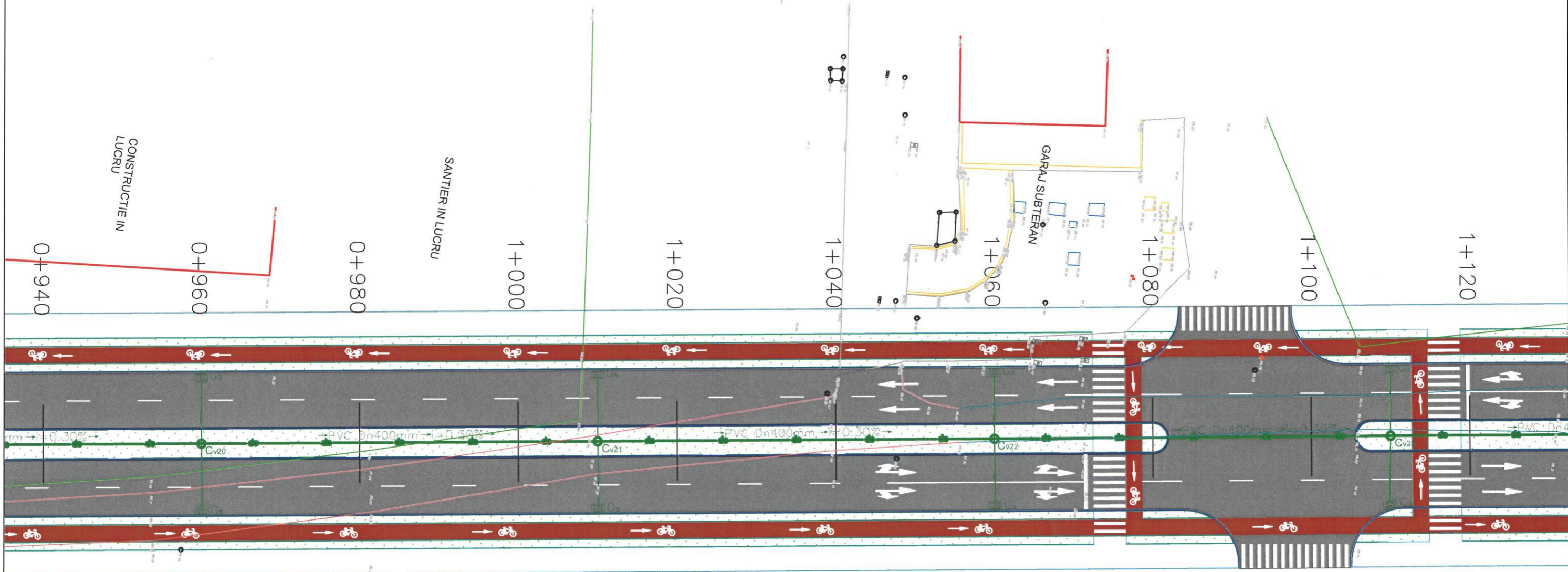

- Cv - cămin de vizitare
- ▣ Gs - gură de scurgere simplă
- cp — - conductă colector rețea canalizare pluvială

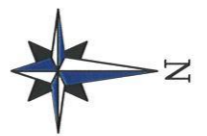

PROIECTANT GENERAL : S.C. WAY RESEARCH S.R.L. J40/7420/2019 C.U.I. 41225558 BUCUREȘTI email: office@wayresearch.ro			Beneficiar: PRIMĂRIA SECTORULUI 6 AL MUNICIPIULUI BUCUREȘTI		Proiect nr: 17/2021
SPECIFICATIE	NUME	SEMNATURA	SCARA: 1:500	Titlu proiect: "Reabilitare Sistem Rutier Drumul Valea Larga"	FAZA: S.F.
SEF PROIECT			DATA: 2021	Titlu plansa: Plan de situatie - canalizare Drumul Valea Larga	PLANSA NR. PS-06
PROIECTANT					
PROIECTANT					

SPRE BULEVARDUL PRELUNGIREA GHENCEA

Plan de situatie - canalizare SCARA 1:500

SPRE BULEVARDUL TIMISOARA

ZONA FARA ACCES

ZONA FARA ACCES

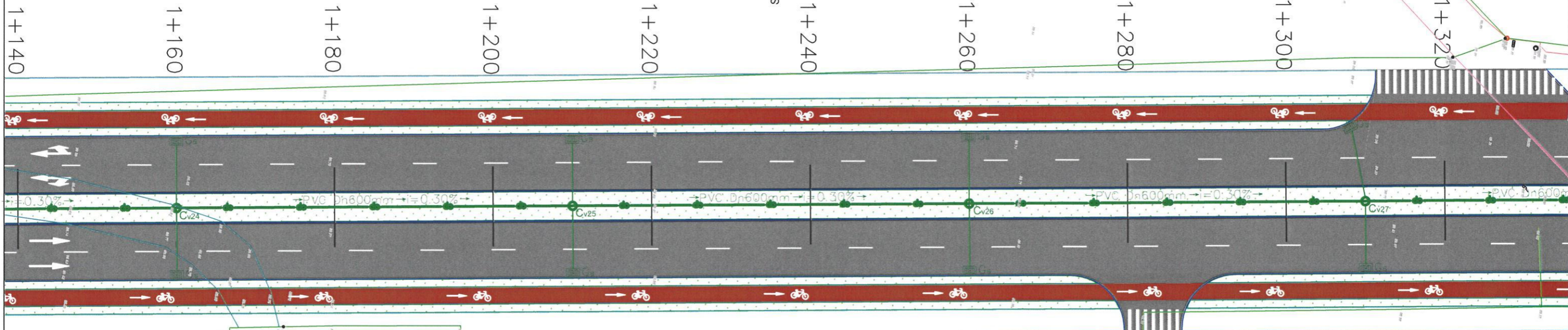

- Cv - cămin de vizitare
- ▤ Gs - gură de scurgere simplă
- cp — - conductă colector rețea canalizare pluvială

PROIECTANT GENERAL : S.C. WAY RESEARCH S.R.L. J40/7420/2019 C.U.I. 41225558 BUCUREȘTI email: office@wayresearch.ro				Beneficiar: PRIMARIA SECTORULUI 6 AL MUNICIPIULUI BUCUREȘTI	Proiect nr: 17/2021
SPECIFICATIE	NUME	SEMNATURA	SCARA:	Titlu proiect:	FAZA:
SEF PROIECT			1:500	"Reabilitare Sistem Rutier Drumul Valea Larga"	S.F.
PROIECTANT			DATA:	Titlu plansa:	PLANSA NR.
PROIECTANT			2021	Plan de situatie - canalizare Drumul Valea Larga	PS-07

SPRE BULEVARDUL PRELUNGIREA GHENCEA

Plan de situatie - canalizare SCARA 1:500

SPRE BULEVARDUL TIMISOARA

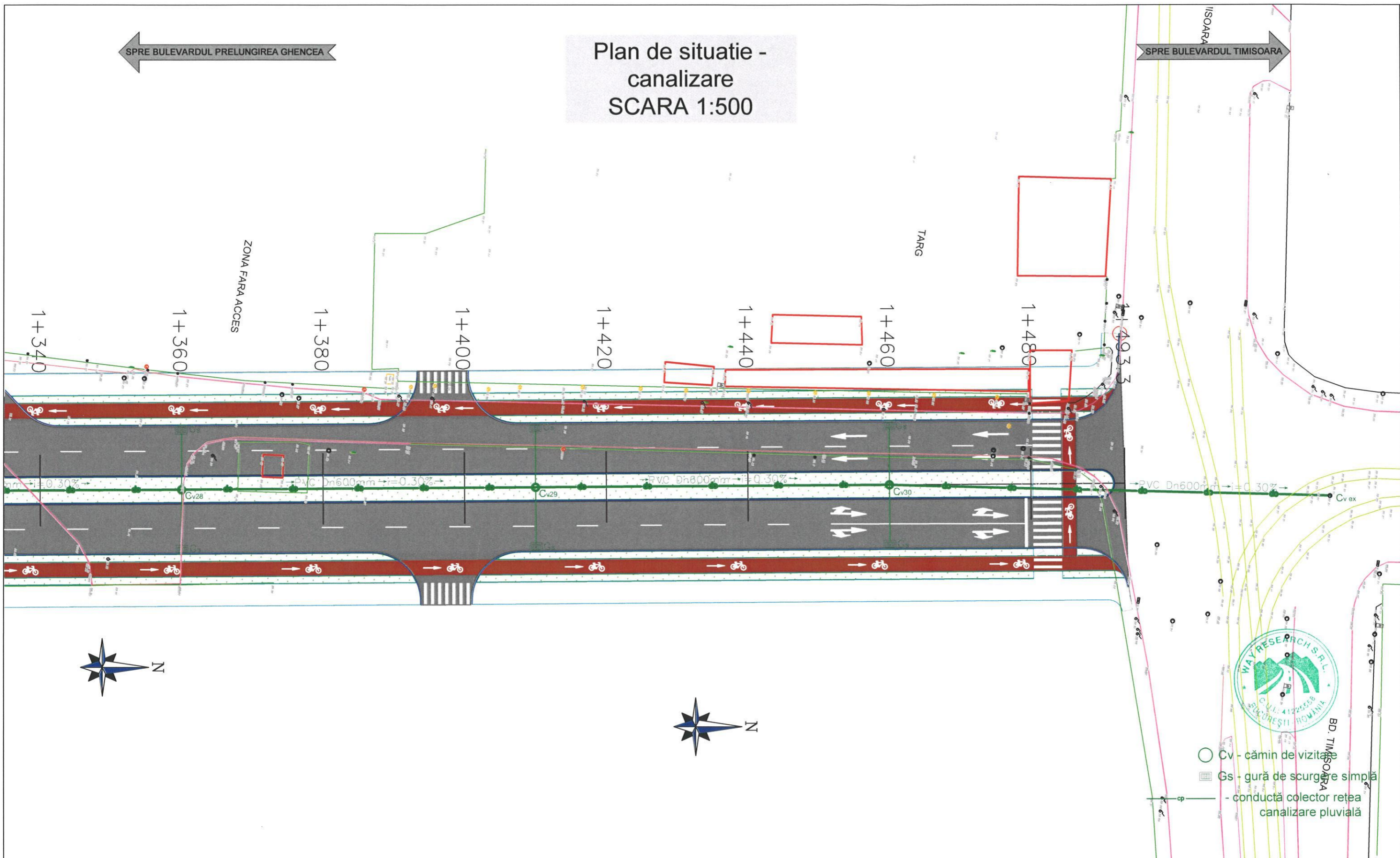

 WAY RESEARCH S.R.L.
 C.U.I. 41225558
 BUCUREȘTI, ROMANIA
 BD. TIMISOARA

○ Cv - cãmin de vizitare
 □ Gs - gurã de scurgere simplã
 — - conductã colector rețea canalizare pluvialã

PROIECTANT GENERAL : S.C. WAY RESEARCH S.R.L. J40/7420/2019 C.U.I. 41225558 BUCUREȘTI email: office@wayresearch.ro			 PRIMĂRIA SECTORULUI 6 BUCUREȘTI	Beneficiar: PRIMARIA SECTORULUI 6 AL MUNICIPIULUI BUCUREȘTI	Proiect nr: 17/2021
SPECIFICATIE	NUME	SEMNATURA	SCARA: 1:500	Titlu proiect: "Reabilitare Sistem Rutier Drumul Valea Larga"	FAZA: S.F.
SEF PROIECT			DATA: 2021	Titlu plansa: Plan de situatie - canalizare Drumul Valea Larga	PLANSA NR. PS-08
PROIECTANT					
PROIECTANT					

SPRE BULEVARDUL PRELUNGIREA GHENCEA

PLAN DE SITUATIE SCARA 1:500

SPRE BULEVARDUL TIMISOARA

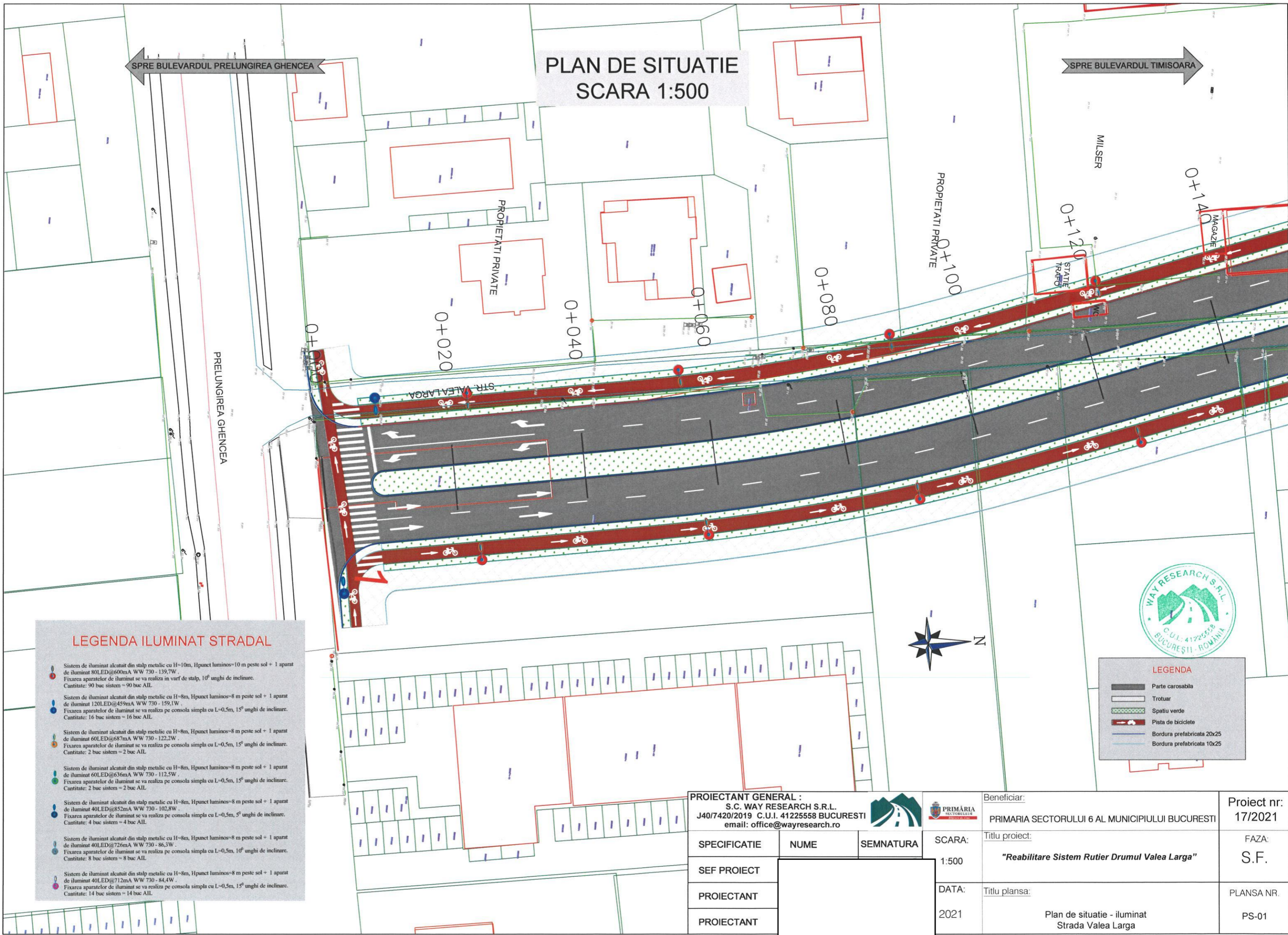

LEGENDA ILUMINAT STRADAL

- Sistem de iluminat alcătuit din stâlp metalic cu H=10m, Hpunct luminos=10 m peste sol + 1 aparat de iluminat 80LED@600mA WW 730 - 139,7W.
 Fixarea aparatelor de iluminat se va realiza în varf de stâlp, 10° unghi de inclinare.
 Cantitate: 90 buc sistem = 90 buc AIL.
- Sistem de iluminat alcătuit din stâlp metalic cu H=8m, Hpunct luminos=8 m peste sol + 1 aparat de iluminat 120LED@459mA WW 730 - 159,1W.
 Fixarea aparatelor de iluminat se va realiza pe consola simplă cu L=0,5m, 15° unghi de inclinare.
 Cantitate: 16 buc sistem = 16 buc AIL.
- Sistem de iluminat alcătuit din stâlp metalic cu H=8m, Hpunct luminos=8 m peste sol + 1 aparat de iluminat 60LED@687mA WW 730 - 122,2W.
 Fixarea aparatelor de iluminat se va realiza pe consola simplă cu L=0,5m, 15° unghi de inclinare.
 Cantitate: 2 buc sistem = 2 buc AIL.
- Sistem de iluminat alcătuit din stâlp metalic cu H=8m, Hpunct luminos=8 m peste sol + 1 aparat de iluminat 60LED@636mA WW 730 - 112,5W.
 Fixarea aparatelor de iluminat se va realiza pe consola simplă cu L=0,5m, 15° unghi de inclinare.
 Cantitate: 2 buc sistem = 2 buc AIL.
- Sistem de iluminat alcătuit din stâlp metalic cu H=8m, Hpunct luminos=8 m peste sol + 1 aparat de iluminat 40LED@852mA WW 730 - 102,8W.
 Fixarea aparatelor de iluminat se va realiza pe consola simplă cu L=0,5m, 5° unghi de inclinare.
 Cantitate: 4 buc sistem = 4 buc AIL.
- Sistem de iluminat alcătuit din stâlp metalic cu H=8m, Hpunct luminos=8 m peste sol + 1 aparat de iluminat 40LED@726mA WW 730 - 86,3W.
 Fixarea aparatelor de iluminat se va realiza pe consola simplă cu L=0,5m, 10° unghi de inclinare.
 Cantitate: 8 buc sistem = 8 buc AIL.
- Sistem de iluminat alcătuit din stâlp metalic cu H=8m, Hpunct luminos=8 m peste sol + 1 aparat de iluminat 40LED@712mA WW 730 - 84,4W.
 Fixarea aparatelor de iluminat se va realiza pe consola simplă cu L=0,5m, 15° unghi de inclinare.
 Cantitate: 14 buc sistem = 14 buc AIL.



LEGENDA	
	Parte carosabila
	Trotuar
	Spatiu verde
	Pista de biciclete
	Bordura prefabricata 20x25
	Bordura prefabricata 10x25

PROIECTANT GENERAL :		
S.C. WAY RESEARCH S.R.L.		
J40/7420/2019 C.U.I. 41225558 BUCURESTI		
email: office@wayresearch.ro		
SPECIFICATIE	NUME	SEMNATURA
SEF PROIECT		
PROIECTANT		
PROIECTANT		

PRIMĂRIA SECTORULUI 6 MUNICIPIULUI BUCURESTI	Beneficiar:	PRIMARIA SECTORULUI 6 AL MUNICIPIULUI BUCURESTI	Proiect nr:	17/2021
	Titlu proiect:	"Reabilitare Sistem Rutier Drumul Valea Larga"	FAZA:	S.F.
	DATA:	2021	Titlu plansa:	Plan de situatie - iluminat Strada Valea Larga
			PLANSĂ NR.	PS-01

PLAN DE SITUATIE SCARA 1:500

← SPRE BULEVARDUL PRELUNGIREA GHENCEA

→ SPRE BULEVARDUL TIMISOARA

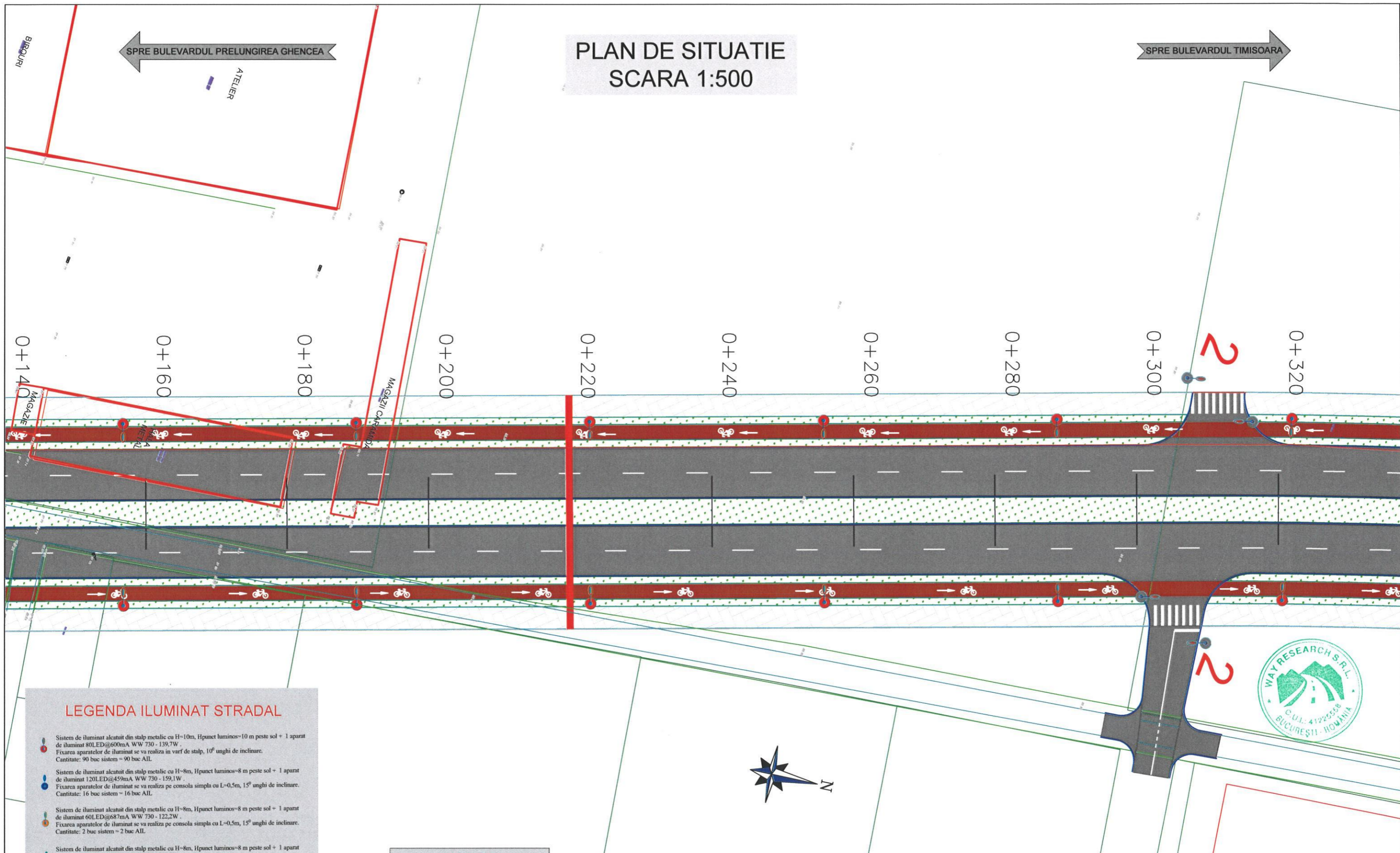

LEGENDA ILUMINAT STRADAL

- Sistem de iluminat alcătuit din stâlp metalic cu H=10m, Hpunct luminos=10 m peste sol + 1 aparat de iluminat 80LED@600mA WW 730 - 139,7W.
 Fixarea aparatelor de iluminat se va realiza în varf de stâlp, 10° unghi de înclinare.
 Cantitate: 90 buc sistem = 90 buc AIL.
- Sistem de iluminat alcătuit din stâlp metalic cu H=8m, Hpunct luminos=8 m peste sol + 1 aparat de iluminat 120LED@459mA WW 730 - 159,1W.
 Fixarea aparatelor de iluminat se va realiza pe consola simplă cu L=0,5m, 15° unghi de înclinare.
 Cantitate: 16 buc sistem = 16 buc AIL.
- Sistem de iluminat alcătuit din stâlp metalic cu H=8m, Hpunct luminos=8 m peste sol + 1 aparat de iluminat 60LED@687mA WW 730 - 122,2W.
 Fixarea aparatelor de iluminat se va realiza pe consola simplă cu L=0,5m, 15° unghi de înclinare.
 Cantitate: 2 buc sistem = 2 buc AIL.
- Sistem de iluminat alcătuit din stâlp metalic cu H=8m, Hpunct luminos=8 m peste sol + 1 aparat de iluminat 60LED@636mA WW 730 - 112,5W.
 Fixarea aparatelor de iluminat se va realiza pe consola simplă cu L=0,5m, 15° unghi de înclinare.
 Cantitate: 2 buc sistem = 2 buc AIL.
- Sistem de iluminat alcătuit din stâlp metalic cu H=8m, Hpunct luminos=8 m peste sol + 1 aparat de iluminat 40LED@852mA WW 730 - 102,8W.
 Fixarea aparatelor de iluminat se va realiza pe consola simplă cu L=0,5m, 5° unghi de înclinare.
 Cantitate: 4 buc sistem = 4 buc AIL.
- Sistem de iluminat alcătuit din stâlp metalic cu H=8m, Hpunct luminos=8 m peste sol + 1 aparat de iluminat 40LED@726mA WW 730 - 86,3W.
 Fixarea aparatelor de iluminat se va realiza pe consola simplă cu L=0,5m, 10° unghi de înclinare.
 Cantitate: 8 buc sistem = 8 buc AIL.
- Sistem de iluminat alcătuit din stâlp metalic cu H=8m, Hpunct luminos=8 m peste sol + 1 aparat de iluminat 40LED@712mA WW 730 - 84,4W.
 Fixarea aparatelor de iluminat se va realiza pe consola simplă cu L=0,5m, 15° unghi de înclinare.
 Cantitate: 14 buc sistem = 14 buc AIL.

LEGENDA	
	Parte carosabila
	Trotuar
	Spatiu verde
	Pista de biciclete
	Bordura prefabricata 20x25
	Bordura prefabricata 10x25



PROIECTANT GENERAL : S.C. WAY RESEARCH S.R.L. J40/7420/2019 C.U.I. 41225558 BUCURESTI email: office@wayresearch.ro		
SPECIFICATIE	NUME	SEMNATURA
SEF PROIECT		
PROIECTANT		
PROIECTANT		

Beneficiar:	PRIMARIA SECTORULUI 6 AL MUNICIPIULUI BUCURESTI	Proiect nr: 17/2021
Titlu proiect:	"Reabilitare Sistem Rutier Drumul Valea Larga"	FAZA: S.F.
Titlu plansa:	Plan de situatie - iluminat Strada Valea Larga	PLANSA NR. PS-02
SCARA:	1:500	
DATA:	2021	

← SPRE BULEVARDUL PRELUNGIREA GHENCEA

PLAN DE SITUATIE SCARA 1:500

→ SPRE BULEVARDUL TIMISOARA

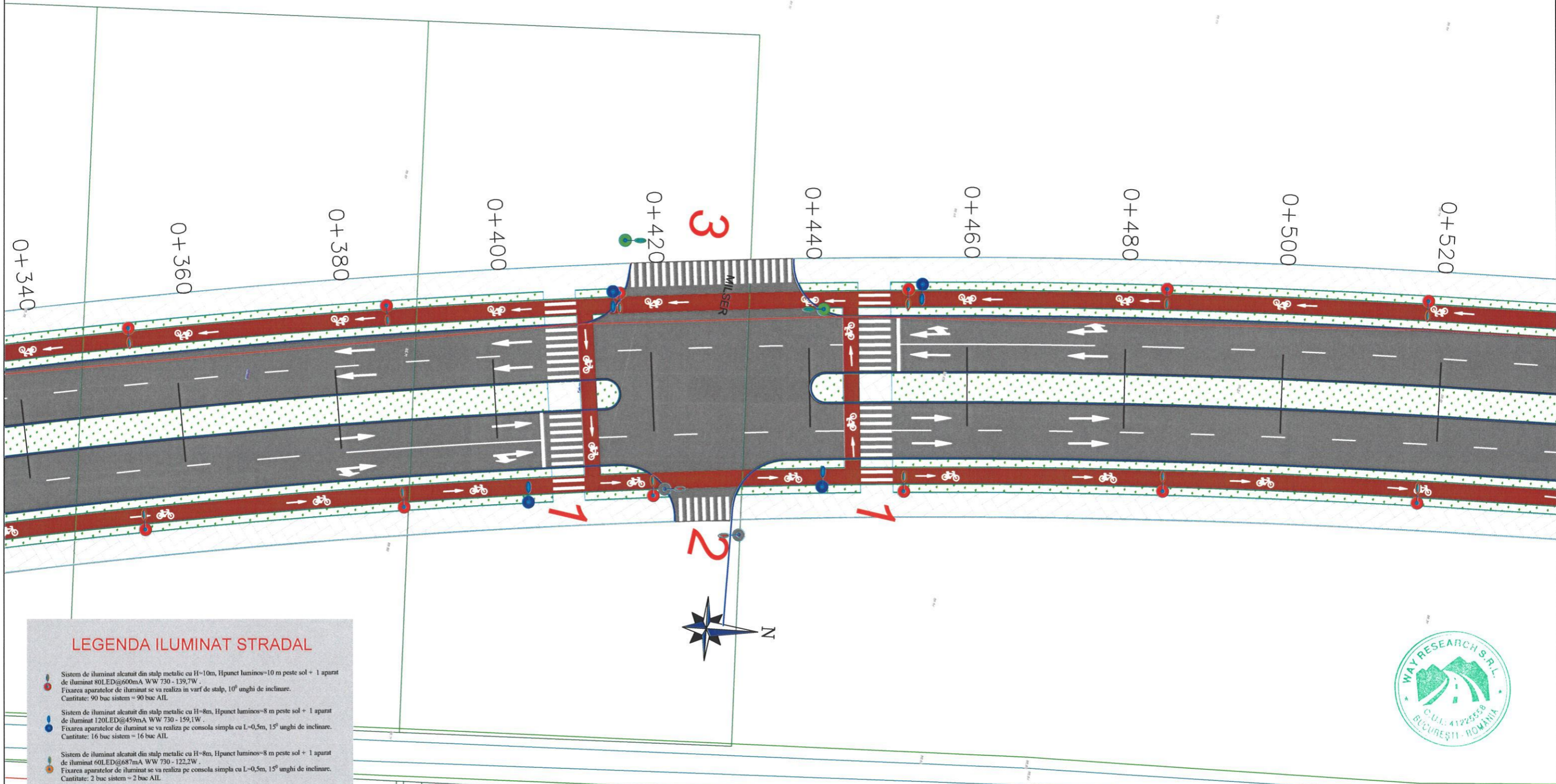

LEGENDA ILUMINAT STRADAL

- Sistem de iluminat alcătuit din stâlpi metalici cu H=10m, Hpunct luminos=10 m peste sol + 1 aparat de iluminat 80LED@600mA WW 730 - 139,7W.
 Fixarea aparatelor de iluminat se va realiza în varf de stâlp, 10° unghi de înclinare.
 Cantitate: 90 buc sistem = 90 buc AIL.
- Sistem de iluminat alcătuit din stâlpi metalici cu H=8m, Hpunct luminos=8 m peste sol + 1 aparat de iluminat 120LED@459mA WW 730 - 159,1W.
 Fixarea aparatelor de iluminat se va realiza pe consola simplă cu L=0,5m, 15° unghi de înclinare.
 Cantitate: 16 buc sistem = 16 buc AIL.
- Sistem de iluminat alcătuit din stâlpi metalici cu H=8m, Hpunct luminos=8 m peste sol + 1 aparat de iluminat 60LED@687mA WW 730 - 122,2W.
 Fixarea aparatelor de iluminat se va realiza pe consola simplă cu L=0,5m, 15° unghi de înclinare.
 Cantitate: 2 buc sistem = 2 buc AIL.
- Sistem de iluminat alcătuit din stâlpi metalici cu H=8m, Hpunct luminos=8 m peste sol + 1 aparat de iluminat 40LED@852mA WW 730 - 102,8W.
 Fixarea aparatelor de iluminat se va realiza pe consola simplă cu L=0,5m, 5° unghi de înclinare.
 Cantitate: 4 buc sistem = 4 buc AIL.
- Sistem de iluminat alcătuit din stâlpi metalici cu H=8m, Hpunct luminos=8 m peste sol + 1 aparat de iluminat 40LED@726mA WW 730 - 86,3W.
 Fixarea aparatelor de iluminat se va realiza pe consola simplă cu L=0,5m, 10° unghi de înclinare.
 Cantitate: 8 buc sistem = 8 buc AIL.
- Sistem de iluminat alcătuit din stâlpi metalici cu H=8m, Hpunct luminos=8 m peste sol + 1 aparat de iluminat 40LED@712mA WW 730 - 84,4W.
 Fixarea aparatelor de iluminat se va realiza pe consola simplă cu L=0,5m, 15° unghi de înclinare.
 Cantitate: 14 buc sistem = 14 buc AIL.

LEGENDA

- Parte carosabila
- Trotuar
- Spatiu verde
- Pista de biciclete
- Bordura prefabricata 20x25
- Bordura prefabricata 10x25

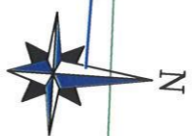

PROIECTANT GENERAL : S.C. WAY RESEARCH S.R.L. J40/7420/2019 C.U.I. 41225558 BUCURESTI email: office@wayresearch.ro			Beneficiar: PRIMĂRIA SECTORULUI 6 AL MUNICIPIULUI BUCURESTI	Proiect nr: 17/2021
SPECIFICATIE NUME SEMNATURA	SCARA: 1:500	Titlu proiect: "Reabilitare Sistem Rutier Drumul Valea Larga"	FAZA: S.F.	PLANSA NR. PS-03
SEF PROIECT PROIECTANT PROIECTANT	DATA: 2021	Titlu planşa: Plan de situatie - iluminat Strada Valea Larga		

SPRE BULEVARDUL PRELUNGIREA GHENCEA

PLAN DE SITUATIE SCARA 1:500

SPRE BULEVARDUL TIMISOARA

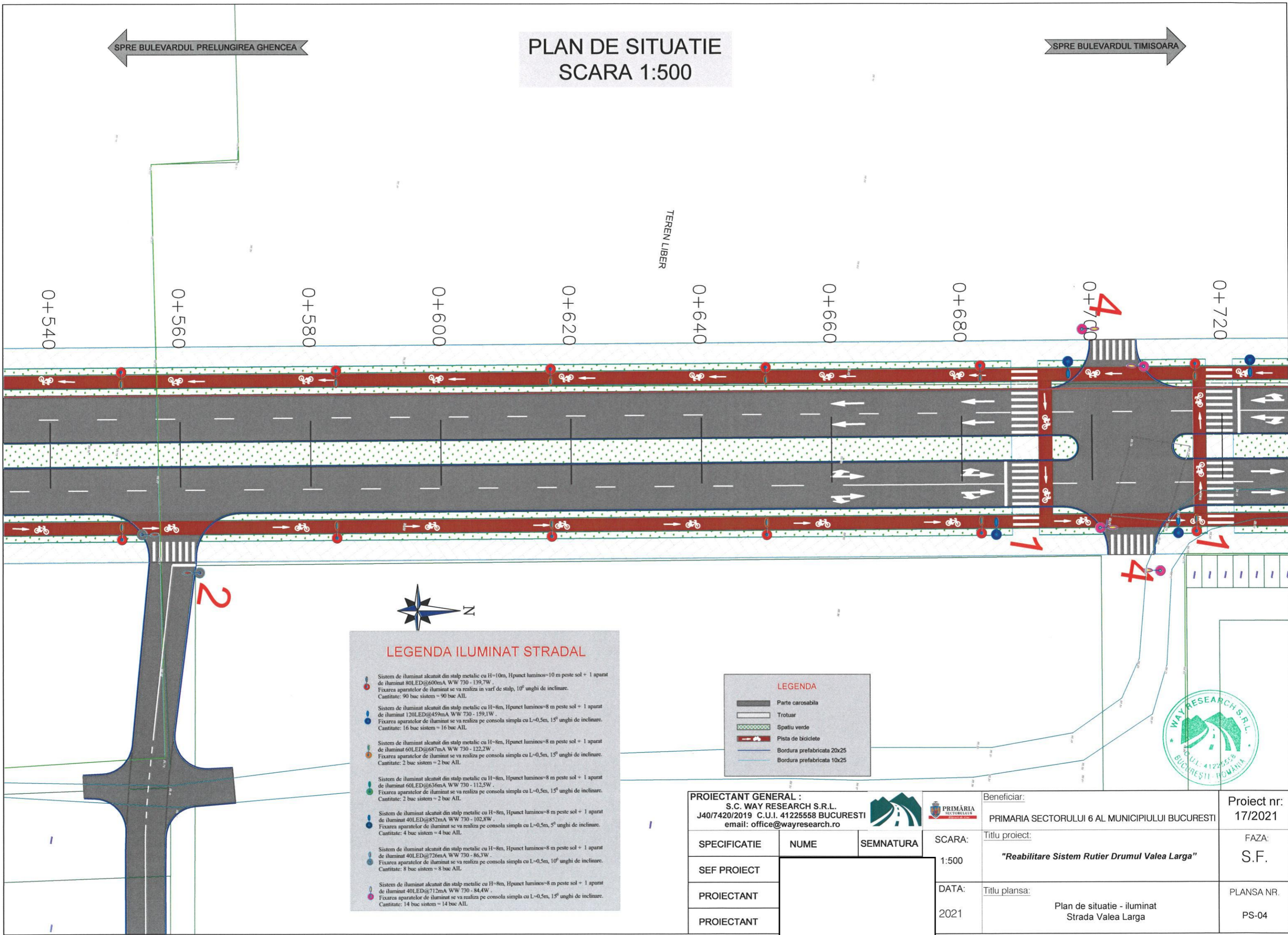

LEGENDA ILUMINAT STRADAL

- Sistem de iluminat alcatuit din stalp metalic cu H=10m, Hpunct luminos=10 m peste sol + 1 aparat de iluminat 80LED@600mA WW 730 - 139,7W .
 Fixarea aparatelor de iluminat se va realiza in varf de stalp, 10° unghi de inclinare.
 Cantitate: 90 buc sistem = 90 buc AIL
- Sistem de iluminat alcatuit din stalp metalic cu H=8m, Hpunct luminos=8 m peste sol + 1 aparat de iluminat 120LED@459mA WW 730 - 159,1W .
 Fixarea aparatelor de iluminat se va realiza pe consola simpla cu L=0,5m, 15° unghi de inclinare.
 Cantitate: 16 buc sistem = 16 buc AIL
- Sistem de iluminat alcatuit din stalp metalic cu H=8m, Hpunct luminos=8 m peste sol + 1 aparat de iluminat 60LED@687mA WW 730 - 122,2W .
 Fixarea aparatelor de iluminat se va realiza pe consola simpla cu L=0,5m, 15° unghi de inclinare.
 Cantitate: 2 buc sistem = 2 buc AIL
- Sistem de iluminat alcatuit din stalp metalic cu H=8m, Hpunct luminos=8 m peste sol + 1 aparat de iluminat 60LED@636mA WW 730 - 112,5W .
 Fixarea aparatelor de iluminat se va realiza pe consola simpla cu L=0,5m, 15° unghi de inclinare.
 Cantitate: 2 buc sistem = 2 buc AIL
- Sistem de iluminat alcatuit din stalp metalic cu H=8m, Hpunct luminos=8 m peste sol + 1 aparat de iluminat 40LED@852mA WW 730 - 102,8W .
 Fixarea aparatelor de iluminat se va realiza pe consola simpla cu L=0,5m, 5° unghi de inclinare.
 Cantitate: 4 buc sistem = 4 buc AIL
- Sistem de iluminat alcatuit din stalp metalic cu H=8m, Hpunct luminos=8 m peste sol + 1 aparat de iluminat 40LED@726mA WW 730 - 86,3W .
 Fixarea aparatelor de iluminat se va realiza pe consola simpla cu L=0,5m, 10° unghi de inclinare.
 Cantitate: 8 buc sistem = 8 buc AIL
- Sistem de iluminat alcatuit din stalp metalic cu H=8m, Hpunct luminos=8 m peste sol + 1 aparat de iluminat 40LED@712mA WW 730 - 84,4W .
 Fixarea aparatelor de iluminat se va realiza pe consola simpla cu L=0,5m, 15° unghi de inclinare.
 Cantitate: 14 buc sistem = 14 buc AIL

LEGENDA

- Parte carosabila
- Trotuar
- Spatiu verde
- Pista de biciclete
- Bordura prefabricata 20x25
- Bordura prefabricata 10x25



PROIECTANT GENERAL : S.C. WAY RESEARCH S.R.L. J40/7420/2019 C.U.I. 41225558 BUCURESTI email: office@wayresearch.ro		
SPECIFICATIE	NUME	SEMNATURA
SEF PROIECT		
PROIECTANT		
PROIECTANT		

Beneficiar:	PRIMARIA SECTORULUI 6 AL MUNICIPIULUI BUCURESTI	Proiect nr:	17/2021
Titlu proiect:	"Reabilitare Sistem Rutier Drumul Valea Larga"	FAZA:	S.F.
Titlu plansa:	Plan de situatie - iluminat Strada Valea Larga	PLANSA NR.	PS-04

SPRE BULEVARDUL PRELUNGIREA GHENCEA

PLAN DE SITUATIE SCARA 1:500

SPRE BULEVARDUL TIMISOARA

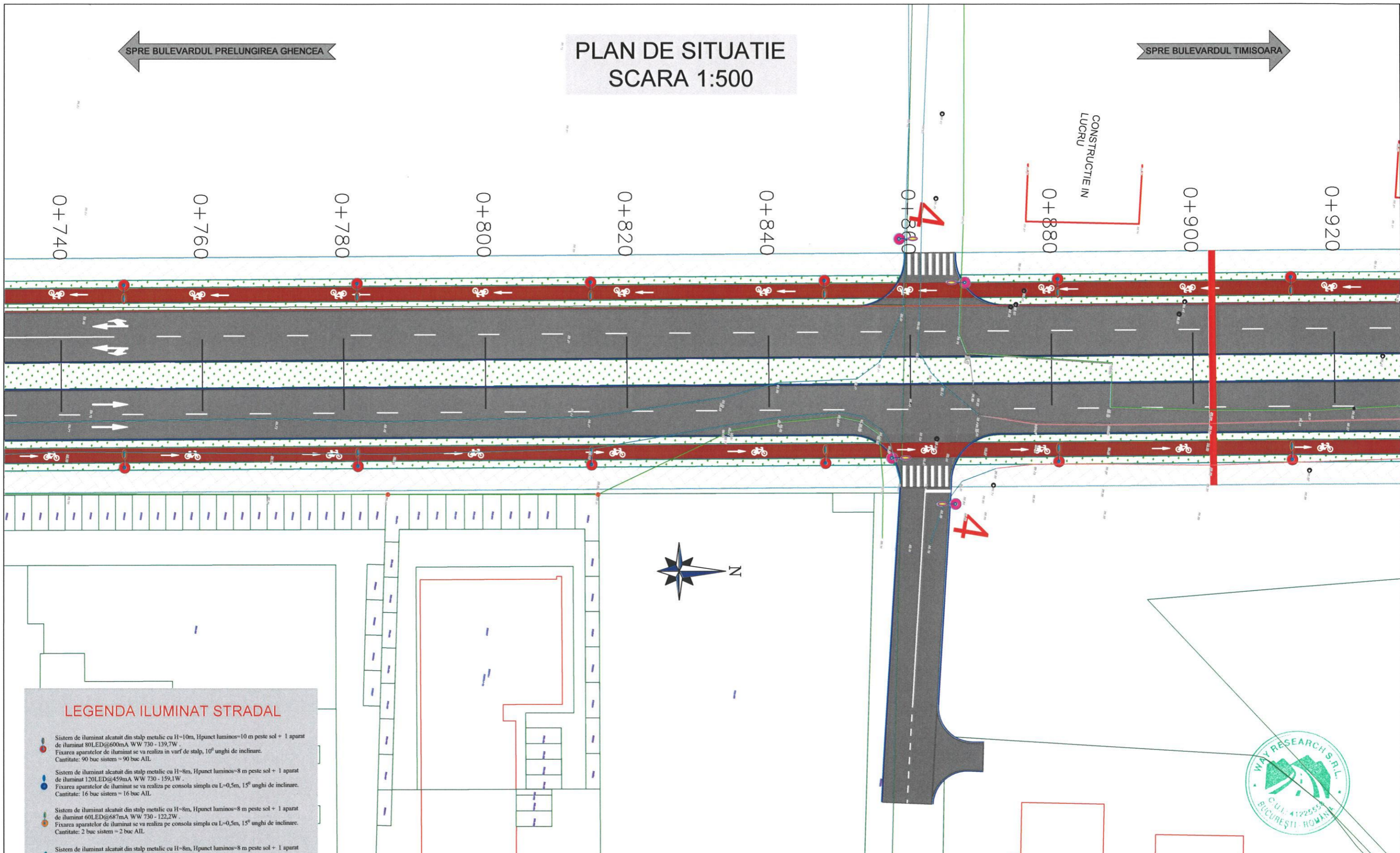

LEGENDA ILUMINAT STRADAL

- Sistem de iluminat alcătuit din stâlp metalic cu H=10m, Hpunct luminos=10 m peste sol + 1 aparat de iluminat 80LED@600mA WW 730 - 139,7W.
 Fixarea aparatelor de iluminat se va realiza în varf de stâlp, 10° unghi de înclinare.
 Cantitate: 90 buc sistem = 90 buc AIL.
- Sistem de iluminat alcătuit din stâlp metalic cu H=8m, Hpunct luminos=8 m peste sol + 1 aparat de iluminat 120LED@459mA WW 730 - 159,1W .
 Fixarea aparatelor de iluminat se va realiza pe consola simplă cu L=0,5m, 15° unghi de înclinare.
 Cantitate: 16 buc sistem = 16 buc AIL.
- Sistem de iluminat alcătuit din stâlp metalic cu H=8m, Hpunct luminos=8 m peste sol + 1 aparat de iluminat 60LED@687mA WW 730 - 122,2W .
 Fixarea aparatelor de iluminat se va realiza pe consola simplă cu L=0,5m, 15° unghi de înclinare.
 Cantitate: 2 buc sistem = 2 buc AIL.
- Sistem de iluminat alcătuit din stâlp metalic cu H=8m, Hpunct luminos=8 m peste sol + 1 aparat de iluminat 60LED@636mA WW 730 - 112,5W .
 Fixarea aparatelor de iluminat se va realiza pe consola simplă cu L=0,5m, 15° unghi de înclinare.
 Cantitate: 2 buc sistem = 2 buc AIL.
- Sistem de iluminat alcătuit din stâlp metalic cu H=8m, Hpunct luminos=8 m peste sol + 1 aparat de iluminat 40LED@852mA WW 730 - 102,8W .
 Fixarea aparatelor de iluminat se va realiza pe consola simplă cu L=0,5m, 5° unghi de înclinare.
 Cantitate: 4 buc sistem = 4 buc AIL.
- Sistem de iluminat alcătuit din stâlp metalic cu H=8m, Hpunct luminos=8 m peste sol + 1 aparat de iluminat 40LED@726mA WW 730 - 86,3W .
 Fixarea aparatelor de iluminat se va realiza pe consola simplă cu L=0,5m, 10° unghi de înclinare.
 Cantitate: 8 buc sistem = 8 buc AIL.
- Sistem de iluminat alcătuit din stâlp metalic cu H=8m, Hpunct luminos=8 m peste sol + 1 aparat de iluminat 40LED@712mA WW 730 - 84,4W .
 Fixarea aparatelor de iluminat se va realiza pe consola simplă cu L=0,5m, 15° unghi de înclinare.
 Cantitate: 14 buc sistem = 14 buc AIL.

LEGENDA

- Parte carosabila
- Trotuar
- Spatiu verde
- Pista de biciclete
- Bordura prefabricata 20x25
- Bordura prefabricata 10x25



PROIECTANT GENERAL : S.C. WAY RESEARCH S.R.L. J40/7420/2019 C.U.I. 41225558 BUCURESTI email: office@wayresearch.ro			Beneficiar: PRIMĂRIA SECTORULUI 6 AL MUNICIPIULUI BUCURESTI	Proiect nr: 17/2021
SPECIFICATIE SEMNATURA	NUME	SCARA: 1:500	Titlu proiect: "Reabilitare Sistem Rutier Drumul Valea Larga"	FAZA: S.F.
SEF PROIECT PROIECTANT PROIECTANT	[Empty Box]	DATA: 2021	Titlu plansa: Plan de situatie - iluminat Strada Valea Larga	PLANSA NR. PS-05

← SPRE BULEVARDUL PRELUNGIREA GHENCEA

PLAN DE SITUATIE SCARA 1:500

→ SPRE BULEVARDUL TIMISOARA

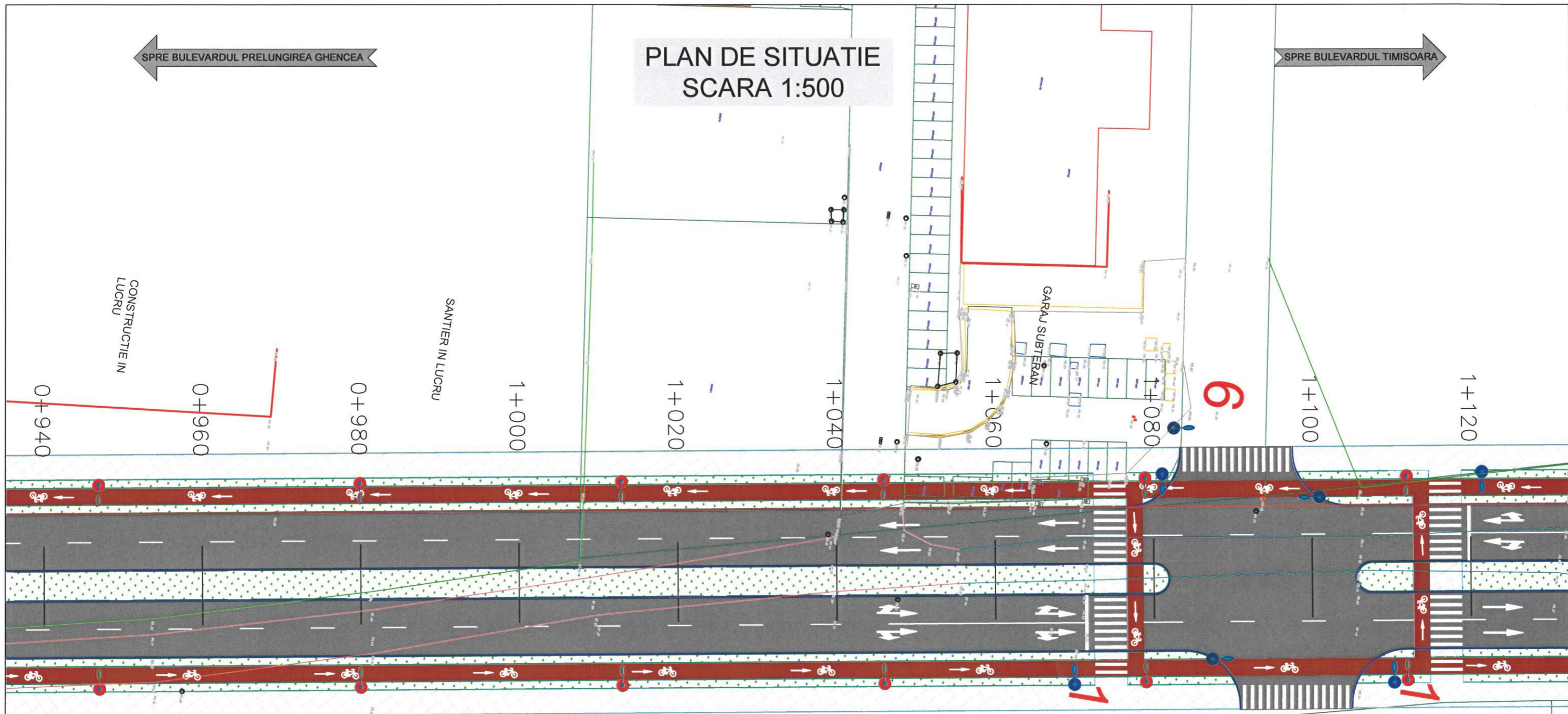

LEGENDA ILUMINAT STRADAL

- Sistem de iluminat alcătuit din stâlpi metalici cu H=10m, Hpunct luminos=10 m peste sol + 1 aparat de iluminat 80LED@600mA WW 730 - 139,7W.
 Fixarea aparatelor de iluminat se va realiza în varf de stâlp, 10° unghi de înclinare.
 Cantitate: 90 buc sistem = 90 buc AIL.
- Sistem de iluminat alcătuit din stâlpi metalici cu H=8m, Hpunct luminos=8 m peste sol + 1 aparat de iluminat 120LED@459mA WW 730 - 159,1W.
 Fixarea aparatelor de iluminat se va realiza pe consola simplă cu L=0,5m, 15° unghi de înclinare.
 Cantitate: 16 buc sistem = 16 buc AIL.
- Sistem de iluminat alcătuit din stâlpi metalici cu H=8m, Hpunct luminos=8 m peste sol + 1 aparat de iluminat 60LED@687mA WW 730 - 122,2W.
 Fixarea aparatelor de iluminat se va realiza pe consola simplă cu L=0,5m, 15° unghi de înclinare.
 Cantitate: 2 buc sistem = 2 buc AIL.
- Sistem de iluminat alcătuit din stâlpi metalici cu H=8m, Hpunct luminos=8 m peste sol + 1 aparat de iluminat 60LED@636mA WW 730 - 112,5W.
 Fixarea aparatelor de iluminat se va realiza pe consola simplă cu L=0,5m, 15° unghi de înclinare.
 Cantitate: 2 buc sistem = 2 buc AIL.
- Sistem de iluminat alcătuit din stâlpi metalici cu H=8m, Hpunct luminos=8 m peste sol + 1 aparat de iluminat 40LED@852mA WW 730 - 102,8W.
 Fixarea aparatelor de iluminat se va realiza pe consola simplă cu L=0,5m, 5° unghi de înclinare.
 Cantitate: 4 buc sistem = 4 buc AIL.
- Sistem de iluminat alcătuit din stâlpi metalici cu H=8m, Hpunct luminos=8 m peste sol + 1 aparat de iluminat 40LED@726mA WW 730 - 86,3W.
 Fixarea aparatelor de iluminat se va realiza pe consola simplă cu L=0,5m, 10° unghi de înclinare.
 Cantitate: 8 buc sistem = 8 buc AIL.
- Sistem de iluminat alcătuit din stâlpi metalici cu H=8m, Hpunct luminos=8 m peste sol + 1 aparat de iluminat 40LED@712mA WW 730 - 84,4W.
 Fixarea aparatelor de iluminat se va realiza pe consola simplă cu L=0,5m, 15° unghi de înclinare.
 Cantitate: 14 buc sistem = 14 buc AIL.



LEGENDA	
	Parte carosabila
	Trotuar
	Spatiu verde
	Pista de biciclete
	Bordura prefabricata 20x25
	Bordura prefabricata 10x25



PROIECTANT GENERAL : S.C. WAY RESEARCH S.R.L. J407420/2019 C.U.I. 41225558 BUCURESTI email: office@wayresearch.ro		
SPECIFICATIE	NUME	SEMNATURA
SEF PROIECT		
PROIECTANT		
PROIECTANT		

Beneficiar:	PRIMARIA SECTORULUI 6 AL MUNICIPIULUI BUCURESTI	Proiect nr:	17/2021
Titlu proiect:	"Reabilitare Sistem Rutier Drumul Valea Larga"	FAZA:	S.F.
Titlu plansa:	Plan de situatie - iluminat Strada Valea Larga	PLANSA NR.	PS-06
SCARA:	1:500		
DATA:	2021		

← SPRE BULEVARDUL PRELUNGIREA GHENCEA

PLAN DE SITUATIE SCARA 1:500

→ SPRE BULEVARDUL TIMISOARA

ZONA FARA ACCES

ZONA FARA ACCES

1+140 1+160 1+180 1+200 1+220 1+240 1+260 1+280 1+300 1+320

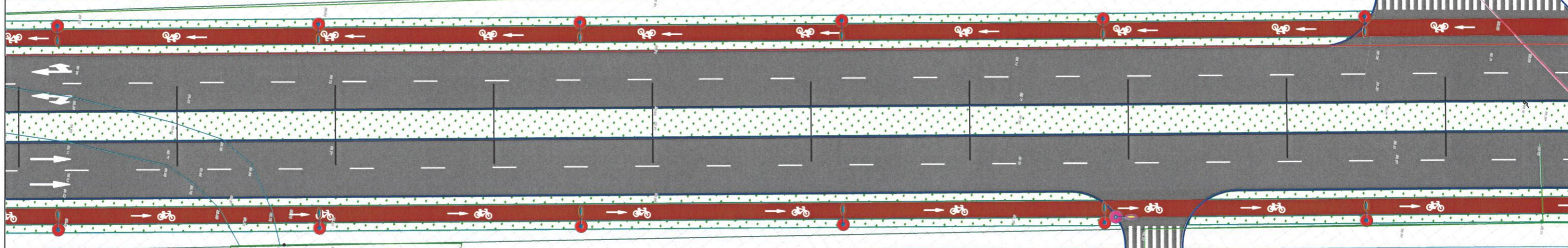

LEGENDA ILUMINAT STRADAL

- Sistem de iluminat alcătuit din stâlp metalic cu H=10m, Hpunct luminos=10 m peste sol + 1 aparat de iluminat 80LED@600mA WW 730 - 139,7W.
 Fixarea aparatelor de iluminat se va realiza în varf de stâlp, 10° unghi de înclinare.
 Cantitate: 90 buc sistem = 90 buc AIL.
- Sistem de iluminat alcătuit din stâlp metalic cu H=8m, Hpunct luminos=8 m peste sol + 1 aparat de iluminat 120LED@459mA WW 730 - 159,1W.
 Fixarea aparatelor de iluminat se va realiza pe consola simplă cu L=0,5m, 15° unghi de înclinare.
 Cantitate: 16 buc sistem = 16 buc AIL.
- Sistem de iluminat alcătuit din stâlp metalic cu H=8m, Hpunct luminos=8 m peste sol + 1 aparat de iluminat 60LED@687mA WW 730 - 122,2W.
 Fixarea aparatelor de iluminat se va realiza pe consola simplă cu L=0,5m, 15° unghi de înclinare.
 Cantitate: 2 buc sistem = 2 buc AIL.
- Sistem de iluminat alcătuit din stâlp metalic cu H=8m, Hpunct luminos=8 m peste sol + 1 aparat de iluminat 60LED@636mA WW 730 - 112,5W.
 Fixarea aparatelor de iluminat se va realiza pe consola simplă cu L=0,5m, 15° unghi de înclinare.
 Cantitate: 2 buc sistem = 2 buc AIL.
- Sistem de iluminat alcătuit din stâlp metalic cu H=8m, Hpunct luminos=8 m peste sol + 1 aparat de iluminat 40LED@852mA WW 730 - 102,8W.
 Fixarea aparatelor de iluminat se va realiza pe consola simplă cu L=0,5m, 5° unghi de înclinare.
 Cantitate: 4 buc sistem = 4 buc AIL.
- Sistem de iluminat alcătuit din stâlp metalic cu H=8m, Hpunct luminos=8 m peste sol + 1 aparat de iluminat 40LED@726mA WW 730 - 86,3W.
 Fixarea aparatelor de iluminat se va realiza pe consola simplă cu L=0,5m, 10° unghi de înclinare.
 Cantitate: 8 buc sistem = 8 buc AIL.
- Sistem de iluminat alcătuit din stâlp metalic cu H=8m, Hpunct luminos=8 m peste sol + 1 aparat de iluminat 40LED@712mA WW 730 - 84,4W.
 Fixarea aparatelor de iluminat se va realiza pe consola simplă cu L=0,5m, 15° unghi de înclinare.
 Cantitate: 14 buc sistem = 14 buc AIL.

LEGENDA

- Parte carosabila
- Trotuar
- Spatiu verde
- Pista de biciclete
- Bordura prefabricata 20x25
- Bordura prefabricata 10x25



PROIECTANT GENERAL : S.C. WAY RESEARCH S.R.L. J40/7420/2019 C.U.I. 41225558 BUCURESTI email: office@wayresearch.ro		
SPECIFICATIE	NUME	SEMNATURA
SEF PROIECT		
PROIECTANT		
PROIECTANT		

Beneficiar:	PRIMARIA SECTORULUI 6 AL MUNICIPIULUI BUCURESTI	Proiect nr:	17/2021
Titlu proiect:	"Reabilitare Sistem Rutier Drumul Valea Larga"	FAZA:	S.F.
Titlu plansa:	Plan de situatie - iluminat Strada Valea Larga	PLANSA NR.	PS-07

PLAN DE SITUATIE SCARA 1:500

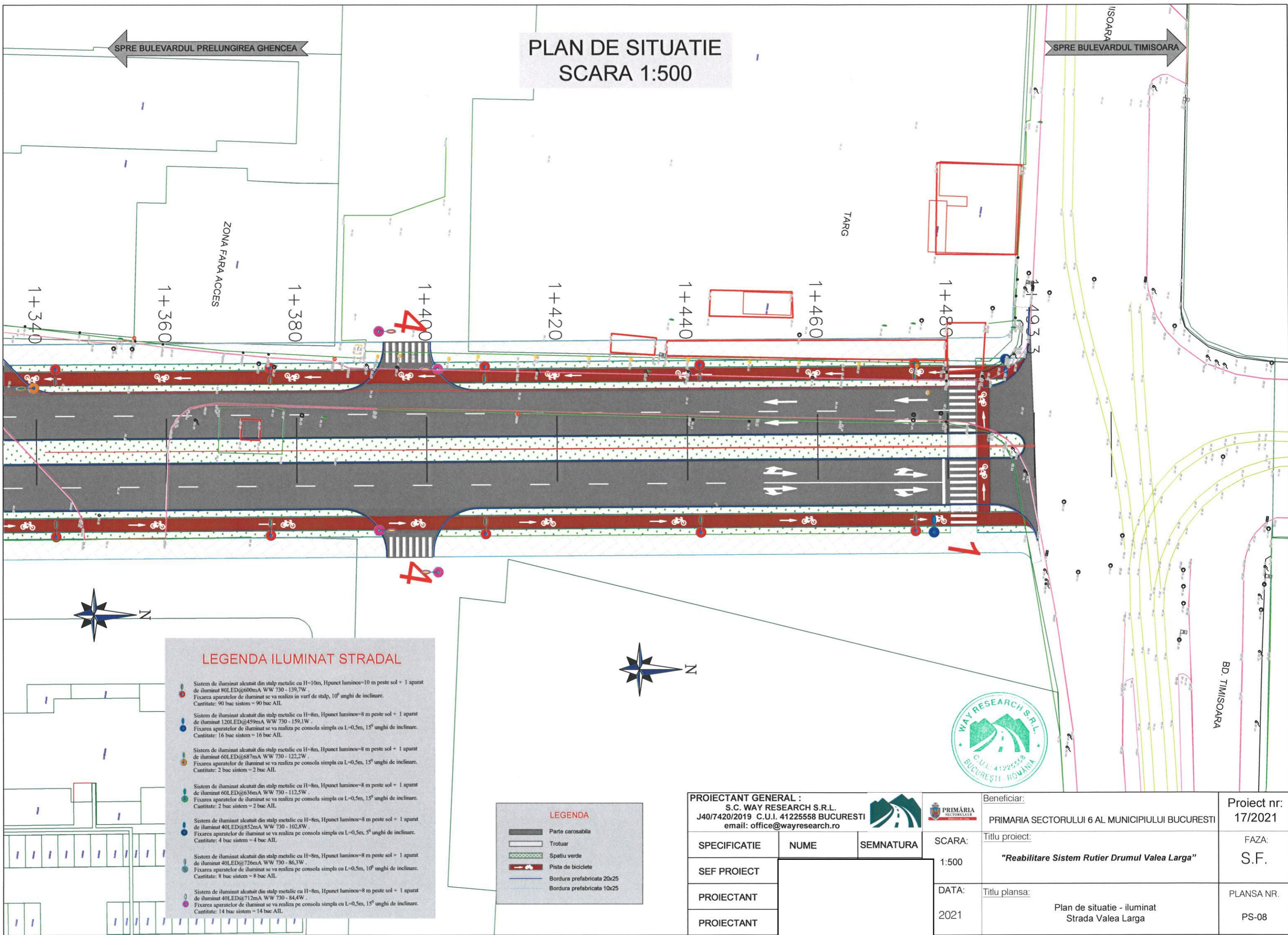

LEGENDA ILUMINAT STRADAL

- Sistem de iluminat alcătuit din stâlp metalic cu H=10m, Hpunct luminos=10 m peste sol + 1 aparat de iluminat 80LED@600mA WW 730 - 139,7W.
 Fixarea aparatelor de iluminat se va realiza în varf de stâlp, 10° unghi de înclinare.
 Cantitate: 90 buc sistem = 90 buc AIL
- Sistem de iluminat alcătuit din stâlp metalic cu H=8m, Hpunct luminos=8 m peste sol + 1 aparat de iluminat 120LED@459mA WW 730 - 159,1W.
 Fixarea aparatelor de iluminat se va realiza pe consola simplă cu L=0,5m, 15° unghi de înclinare.
 Cantitate: 16 buc sistem = 16 buc AIL
- Sistem de iluminat alcătuit din stâlp metalic cu H=8m, Hpunct luminos=8 m peste sol + 1 aparat de iluminat 60LED@687mA WW 730 - 122,2W.
 Fixarea aparatelor de iluminat se va realiza pe consola simplă cu L=0,5m, 15° unghi de înclinare.
 Cantitate: 2 buc sistem = 2 buc AIL
- Sistem de iluminat alcătuit din stâlp metalic cu H=8m, Hpunct luminos=8 m peste sol + 1 aparat de iluminat 60LED@636mA WW 730 - 112,5W.
 Fixarea aparatelor de iluminat se va realiza pe consola simplă cu L=0,5m, 15° unghi de înclinare.
 Cantitate: 2 buc sistem = 2 buc AIL
- Sistem de iluminat alcătuit din stâlp metalic cu H=8m, Hpunct luminos=8 m peste sol + 1 aparat de iluminat 40LED@852mA WW 730 - 102,8W.
 Fixarea aparatelor de iluminat se va realiza pe consola simplă cu L=0,5m, 5° unghi de înclinare.
 Cantitate: 4 buc sistem = 4 buc AIL
- Sistem de iluminat alcătuit din stâlp metalic cu H=8m, Hpunct luminos=8 m peste sol + 1 aparat de iluminat 40LED@726mA WW 730 - 86,3W.
 Fixarea aparatelor de iluminat se va realiza pe consola simplă cu L=0,5m, 10° unghi de înclinare.
 Cantitate: 8 buc sistem = 8 buc AIL
- Sistem de iluminat alcătuit din stâlp metalic cu H=8m, Hpunct luminos=8 m peste sol + 1 aparat de iluminat 40LED@712mA WW 730 - 84,4W.
 Fixarea aparatelor de iluminat se va realiza pe consola simplă cu L=0,5m, 15° unghi de înclinare.
 Cantitate: 14 buc sistem = 14 buc AIL

LEGENDA

- Parte carosabila
- Trotuar
- Spatiu verde
- Pista de biciclete
- Bordura prefabricata 20x25
- Bordura prefabricata 10x25



PROIECTANT GENERAL : S.C. WAY RESEARCH S.R.L. J40/7420/2019 C.U.I. 41225558 BUCURESTI email: office@wayresearch.ro		
SPECIFICATIE	NUME	SEMNATURA
SEF PROIECT		
PROIECTANT		
PROIECTANT		

Beneficiar:	PRIMARIA SECTORULUI 6 AL MUNICIPIULUI BUCURESTI	Proiect nr:	17/2021
SCARA:	1:500	FAZA:	S.F.
Titlu proiect:	"Reabilitare Sistem Rutier Drumul Valea Larga"	PLANSA NR.:	PS-08
DATA:	2021	Titlu plansa:	Plan de situatie - iluminat Strada Valea Larga

PLAN DE SEMNALIZARE RUTIERA VERTICALA SI ORIZONTALA SCARA 1:500

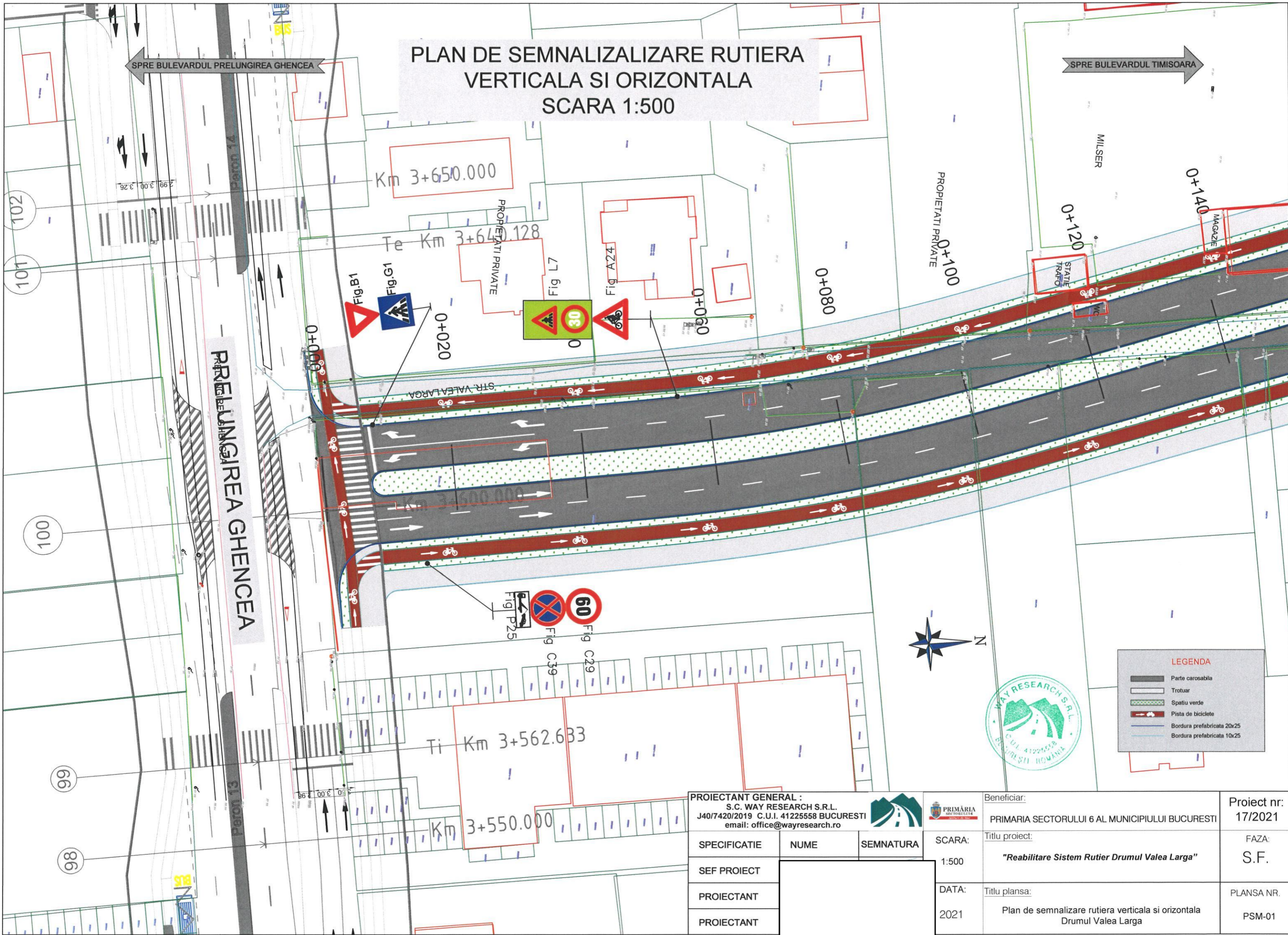

LEGENDA

- Parte carosabila
- Trotuar
- Spatiu verde
- Pista de biciclete
- Bordura prefabricata 20x25
- Bordura prefabricata 10x25



PROIECTANT GENERAL : S.C. WAY RESEARCH S.R.L. J407420/2019 C.U.I. 41225558 BUCURESTI email: office@wayresearch.ro		
SPECIFICATIE	NUME	SEMNATURA
SEF PROIECT		
PROIECTANT		
PROIECTANT		

Beneficiar:	PRIMARIA SECTORULUI 6 AL MUNICIPIULUI BUCURESTI	Proiect nr:	17/2021
Titlu proiect:	"Reabilitare Sistem Rutier Drumul Valea Larga"	FAZA:	S.F.
Titlu plansa:	Plan de semnalizare rutiera verticala si orizontala Drumul Valea Larga	PLANSA NR.	PSM-01
SCARA:	1:500		
DATA:	2021		

PLAN DE SEMNALIZARE RUTIERA VERTICALA SI ORIZONTALA SCARA 1:500

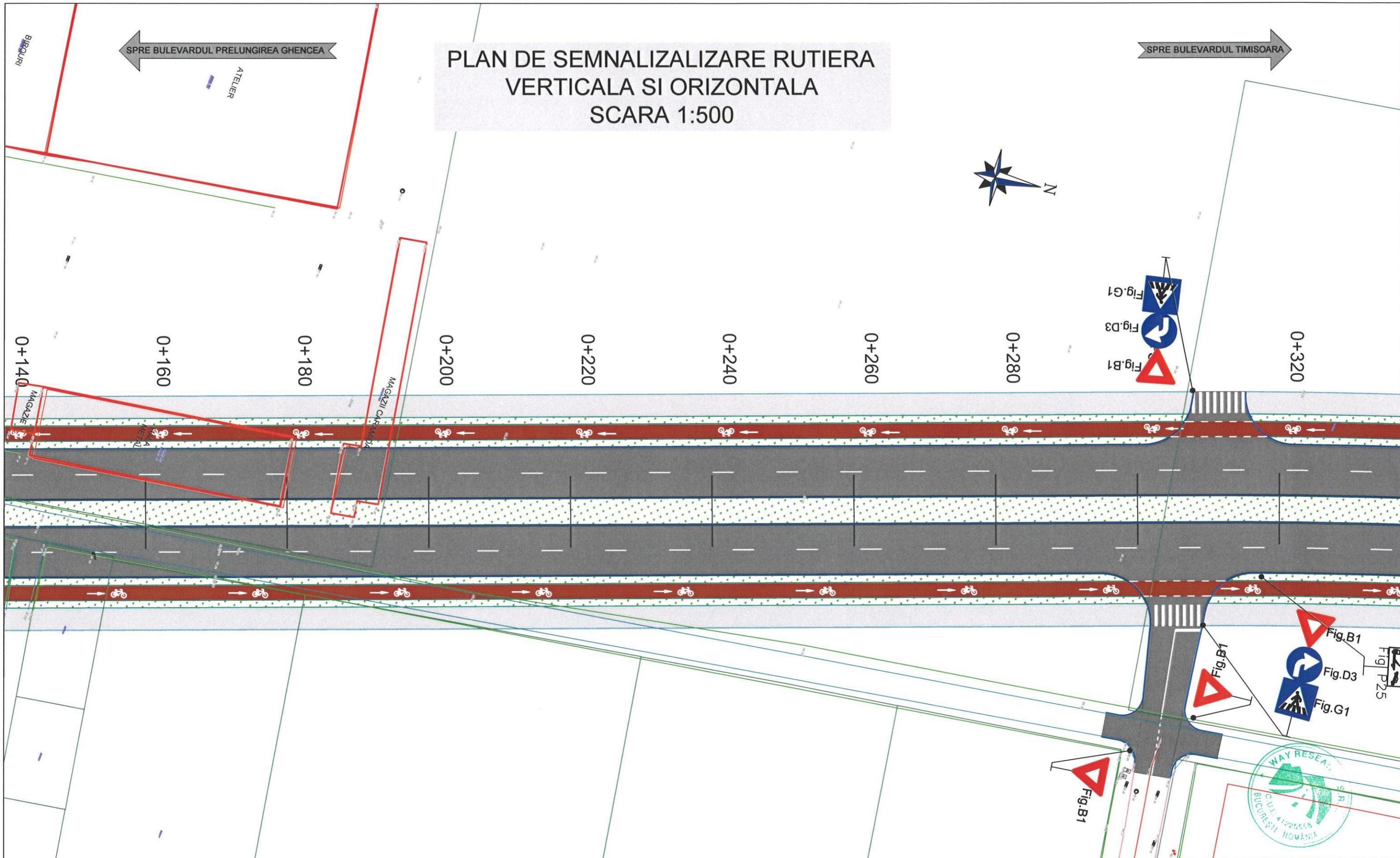

LEGENDA

- Parte carosabila
- Trotuar
- Spatiu verde
- Pista de biciclete
- Bordura prefabricata 20x25
- Bordura prefabricata 10x25

PROIECTANT GENERAL : S.C. WAY RESEARCH S.R.L. J40/7420/2019 C.U.I. 41225558 BUCURESTI email: office@wayresearch.ro				Beneficiar: PRIMARIA SECTORULUI 6 AL MUNICIPIULUI BUCURESTI	Proiect nr: 17/2021
SPECIFICATIE	NUME	SEMNATURA	SCARA: 1:500	Titlu proiect: "Reabilitare Sistem Rutier Drumul Valea Larga"	FAZA: S.F.
SEF PROIECT			DATA: 2021	Titlu plansa: Plan de semnalizare rutiera verticala si orizontala Drumul Valea Larga	PLANSA NR. PSM-02
PROIECTANT					
PROIECTANT					



SPRE BULEVARDUL PRELUNGIREA GHENCEA

SPRE BULEVARDUL TIMISOARA

PLAN DE SEMNALIZARE RUTIERA VERTICALA SI ORIZONTALA SCARA 1:500

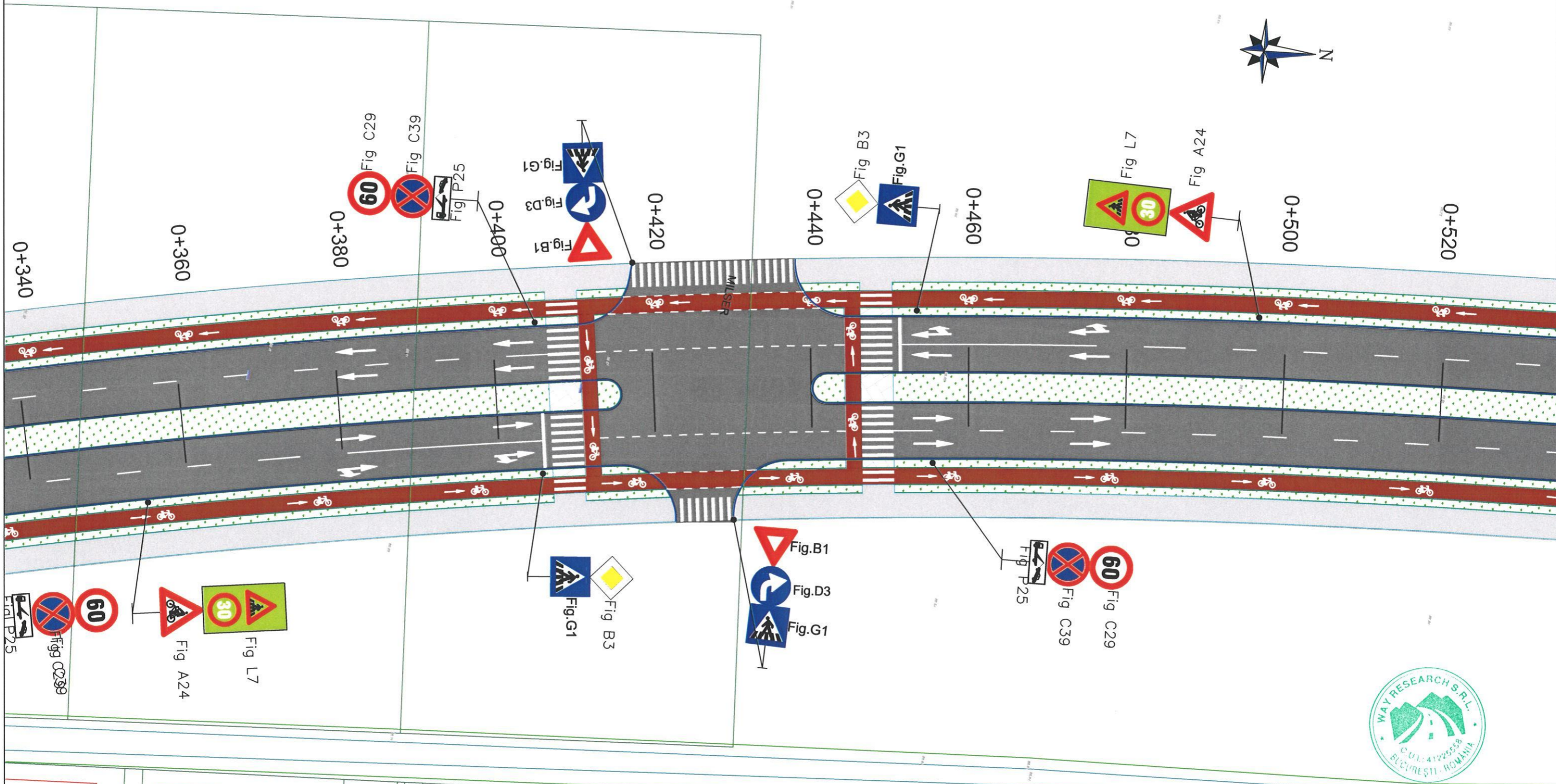

LEGENDA

	Parte carosabila
	Trotuar
	Spatiu verde
	Pista de biciclete
	Bordura prefabricata 20x25
	Bordura prefabricata 10x25



PROIECTANT GENERAL : S.C. WAY RESEARCH S.R.L. J40/7420/2019 C.U.I. 41225558 BUCURESTI email: office@wayresearch.ro		
SPECIFICATIE	NUME	SEMNATURA
SEF PROIECT		
PROIECTANT		
PROIECTANT		

Beneficiar:	PRIMARIA SECTORULUI 6 AL MUNICIPIULUI BUCURESTI	Proiect nr:	17/2021
Titlu proiect:	"Reabilitare Sistem Rutier Drumul Valea Larga"	FAZA:	S.F.
Titlu plansa:	Plan de semnalizare rutiera verticala si orizontala Drumul Valea Larga	PLANSA NR.	PSM-03
SCARA:	1:500		
DATA:	2021		

SPRE BULEVARDUL PRELUNGIREA GHENCEA

SPRE BULEVARDUL TIMISOARA

PLAN DE SEMNALIZARE RUTIERA VERTICALA SI ORIZONTALA SCARA 1:500

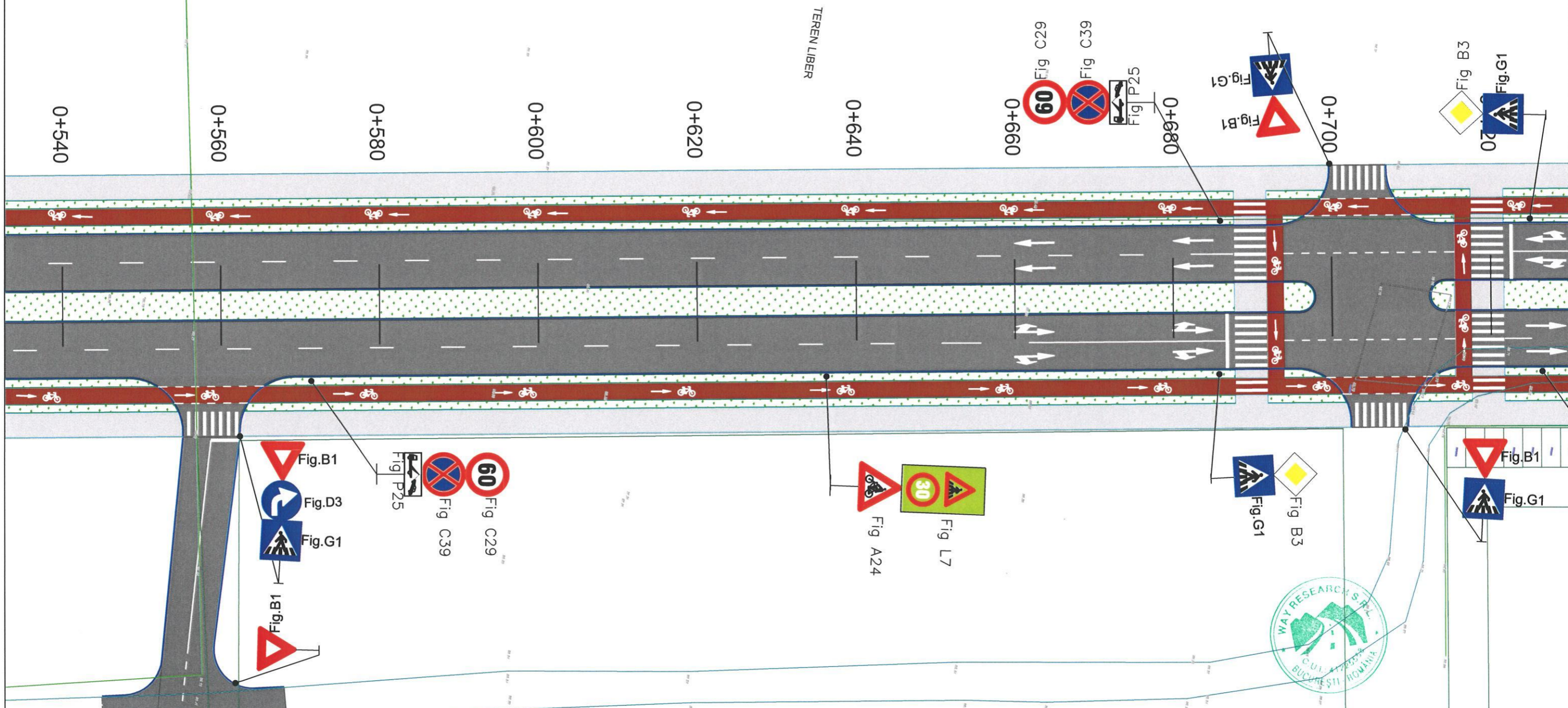

LEGENDA

- Parte carosabila
- Trotuar
- Spatiu verde
- Pista de biciclete
- Bordura prefabricata 20x25
- Bordura prefabricata 10x25



PROIECTANT GENERAL : S.C. WAY RESEARCH S.R.L. J40/7420/2019 C.U.I. 41225558 BUCURESTI email: office@wayresearch.ro				Beneficiar: PRIMĂRIA SECTORULUI 6 AL MUNICIPIULUI BUCURESTI	Proiect nr: 17/2021
SPECIFICATIE	NUME	SEMNATURA	SCARA: 1:500	Titlu proiect: "Reabilitare Sistem Rutier Drumul Valea Larga"	FAZA: S.F.
SEF PROIECT			DATA: 2021	Titlu plansa: Plan de semnalizare rutiera verticala si orizontala Drumul Valea Larga	PLANSA NR. PSM-04
PROIECTANT					
PROIECTANT					

SPRE BULEVARDUL PRELUNGIREA GHENCEA

PLAN DE SEMNALIZARE RUTIERA VERTICALA SI ORIZONTALA SCARA 1:500

SPRE BULEVARDUL TIMISOARA

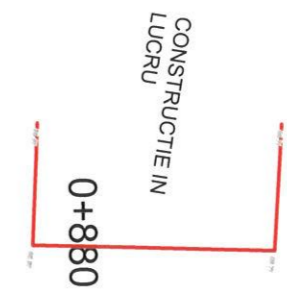
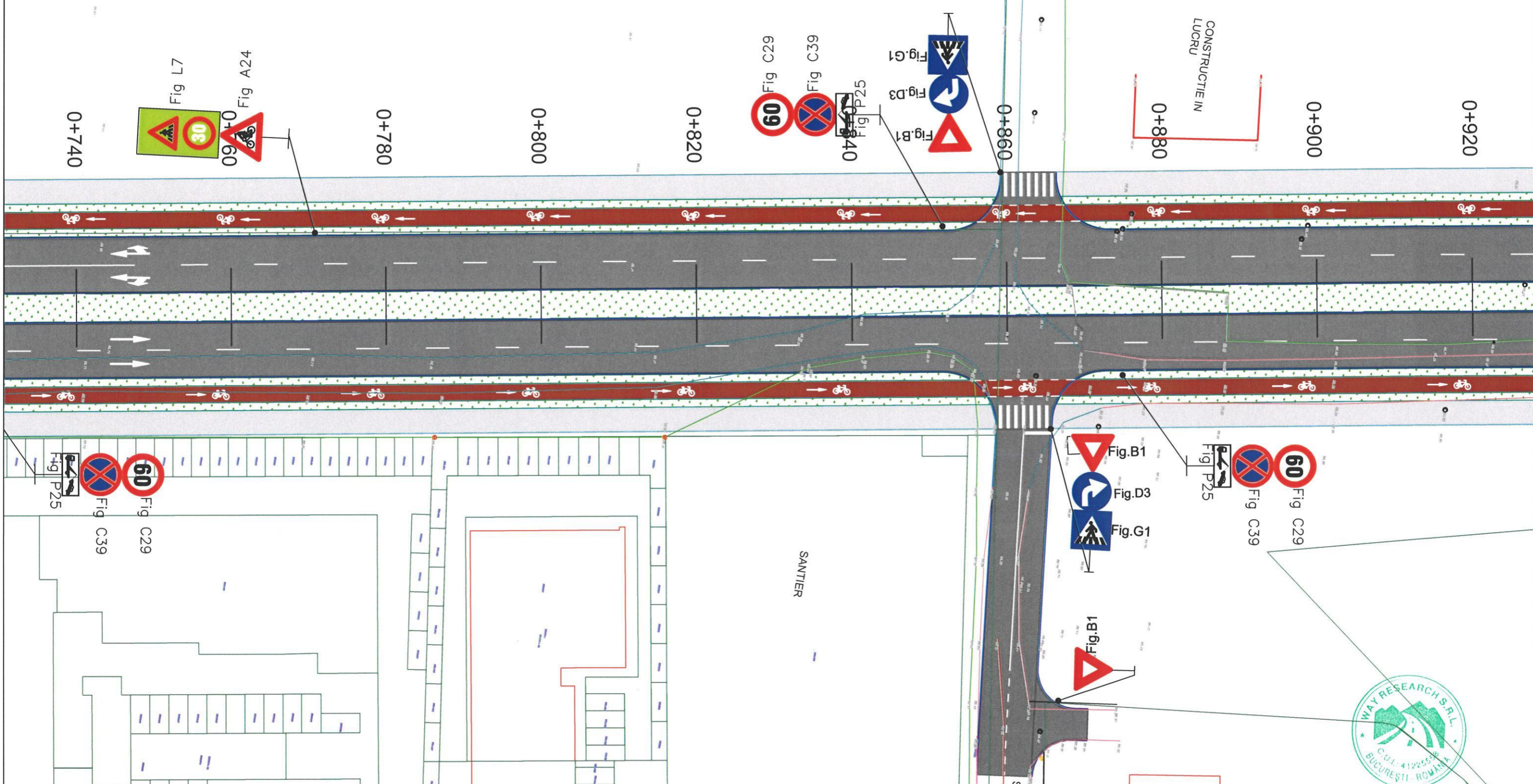

LEGENDA

- Parte carosabila
- Trotuar
- Spatiu verde
- Pista de biciclete
- Bordura prefabricata 20x25
- Bordura prefabricata 10x25



PROIECTANT GENERAL : S.C. WAY RESEARCH S.R.L. J407420/2019 C.U.I. 41225558 BUCURESTI email: office@wayresearch.ro			Beneficiar: PRIMARIA SECTORULUI 6 AL MUNICIPIULUI BUCURESTI	Proiect nr: 17/2021
SPECIFICATIE NUME SEMNATURA	SCARA: 1:500	Titlu proiect: "Reabilitare Sistem Rutier Drumul Valea Larga"	FAZA: S.F.	PLANSA NR. PSM-05
SEF PROIECT PROIECTANT PROIECTANT	DATA: 2021	Titlu plansa: Plan de semnalizare rutiera verticala si orizontala Drumul Valea Larga		

SPRE BULEVARDUL PRELUNGIREA GHENCEA

SPRE BULEVARDUL TIMISOARA

PLAN DE SEMNALIZARE RUTIERA VERTICALA SI ORIZONTALA SCARA 1:500

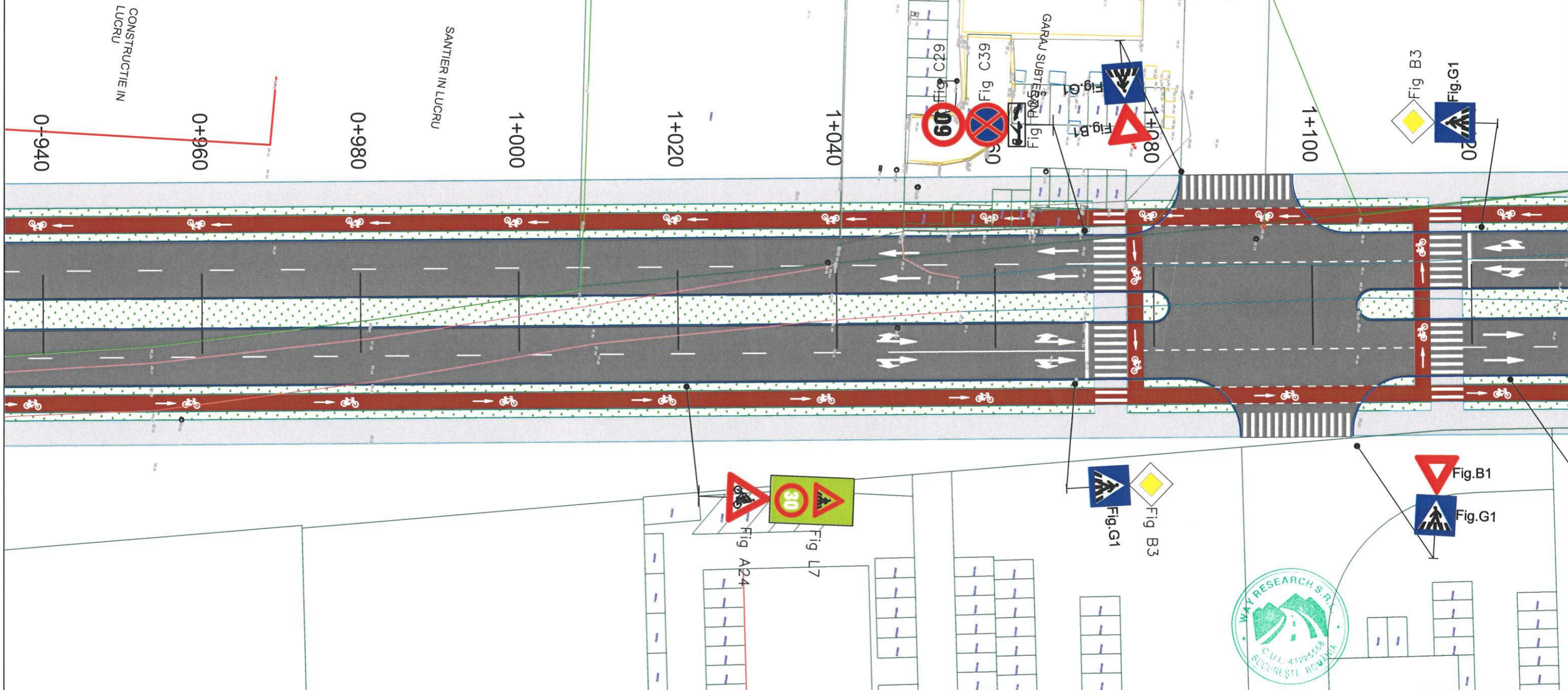

LEGENDA

- Parte carosabila
- Trotuar
- Spatiu verde
- Pista de biciclete
- Bordura prefabricata 20x25
- Bordura prefabricata 10x25



PROIECTANT GENERAL : S.C. WAY RESEARCH S.R.L. J40/7420/2019 C.U.I. 41225558 BUCURESTI email: office@wayresearch.ro			Beneficiar: PRIMARIA SECTORULUI 6 AL MUNICIPIULUI BUCURESTI	Proiect nr: 17/2021	
SPECIFICATIE	NUME	SEMNATURA	SCARA: 1:500	Titlu proiect: "Reabilitare Sistem Rutier Drumul Valea Larga"	FAZA: S.F.
SEF PROIECT			DATA: 2021	Titlu plansa: Plan de semnalizare rutiera verticala si orizontala Drumul Valea Larga	PLANSA NR. PSM-06
PROIECTANT					
PROIECTANT					

SPRE BULEVARDUL PRELUNGIREA GHENCEA

SPRE BULEVARDUL TIMISOARA

PLAN DE SEMNALIZARE RUTIERA VERTICALA SI ORIZONTALA SCARA 1:500

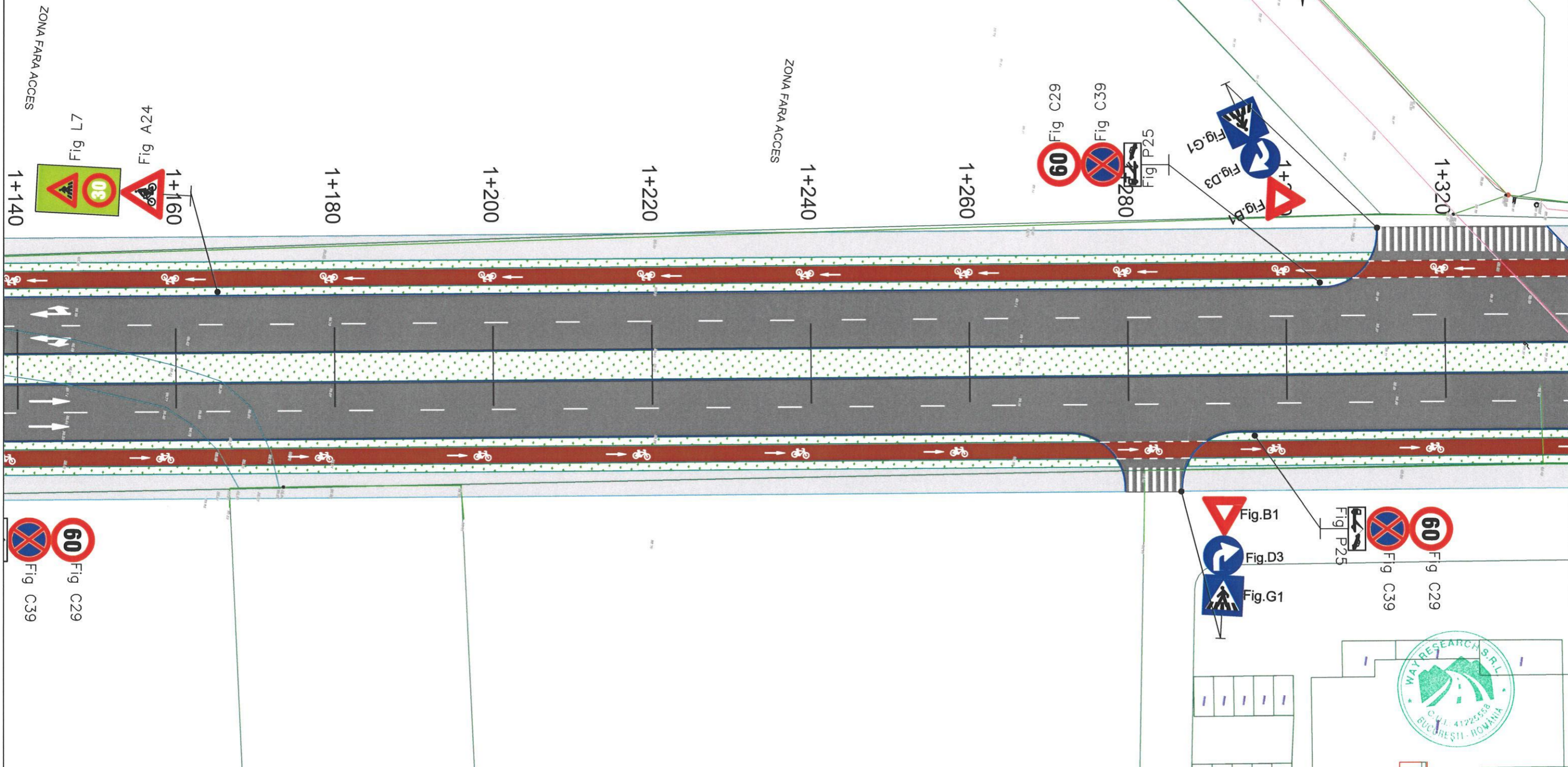
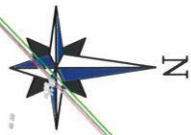

60 Fig. C29
Fig. C39

LEGENDA

	Parte carosabila
	Trotuar
	Spatiu verde
	Pista de biciclete
	Bordura prefabricata 20x25
	Bordura prefabricata 10x25



PROIECTANT GENERAL : S.C. WAY RESEARCH S.R.L. J40/7420/2019 C.U.I. 41225558 BUCURESTI email: office@wayresearch.ro			Beneficiar: PRIMARIA SECTORULUI 6 AL MUNICIPIULUI BUCURESTI	Proiect nr: 17/2021
SPECIFICATIE NUME SEMNATURA	SCARA: 1:500	Titlu proiect: "Reabilitare Sistem Rutier Drumul Valea Larga"	FAZA: S.F.	PLANSA NR. PSM-07
SEF PROIECT PROIECTANT PROIECTANT	DATA: 2021	Titlu planșa: Plan de semnalizare rutiera verticala si orizontala Drumul Valea Larga	Beneficiar: PRIMARIA SECTORULUI 6 AL MUNICIPIULUI BUCURESTI	Proiect nr: 17/2021

PLAN DE SEMNALIZARE RUTIERA VERTICALA SI ORIZONTALA SCARA 1:500

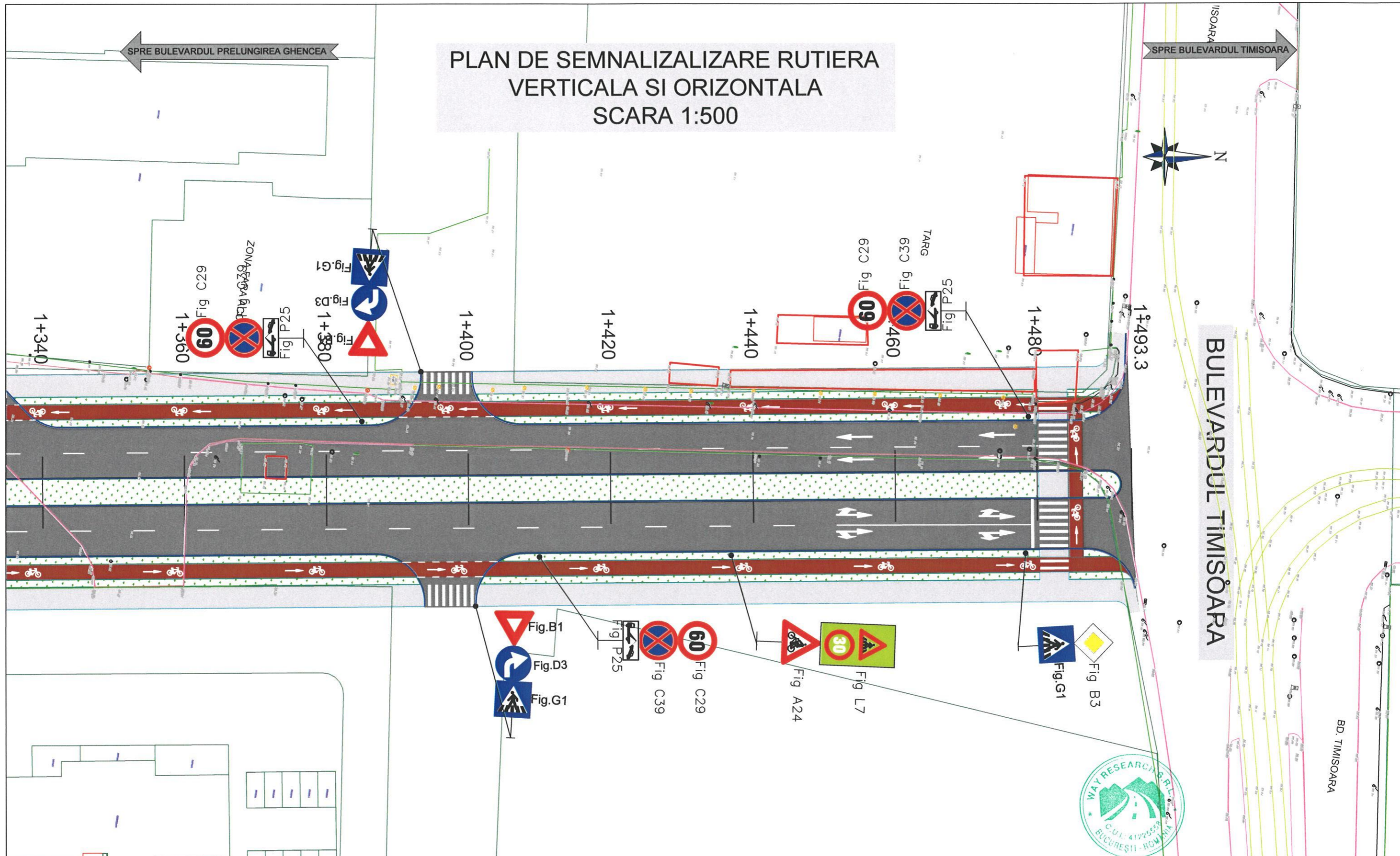

SPRE BULEVARDUL PRELUNGIREA GHENCEA

ISOARA
SPRE BULEVARDUL TIMISOARA

BULEVARDUL TIMISOARA

BD. TIMISOARA



LEGENDA

	Parte carosabila
	Trotuar
	Spatiu verde
	Pista de biciclete
	Bordura prefabricata 20x25
	Bordura prefabricata 10x25

PROIECTANT GENERAL : S.C. WAY RESEARCH S.R.L. J40/7420/2019 C.U.I. 41225558 BUCURESTI email: office@wayresearch.ro			Beneficiar: PRIMARIA SECTORULUI 6 AL MUNICIPIULUI BUCURESTI	Proiect nr: 17/2021
SPECIFICATIE NUME SEMNATURA	SCARA: 1:500	Titlu proiect: "Reabilitare Sistem Rutier Drumul Valea Larga"	FAZA: S.F.	PLANSA NR. PSM-08
SEF PROIECT PROIECTANT PROIECTANT	DATA: 2021	Titlu plansa: Plan de semnalizare rutiera verticala si orizontala Drumul Valea Larga		

PROFIL LONGITUDINAL

SCARA 1:100 / 1:1000

← Spre strada Prelungirea Ghencea

Spre strada Bulevardul Timisoara →

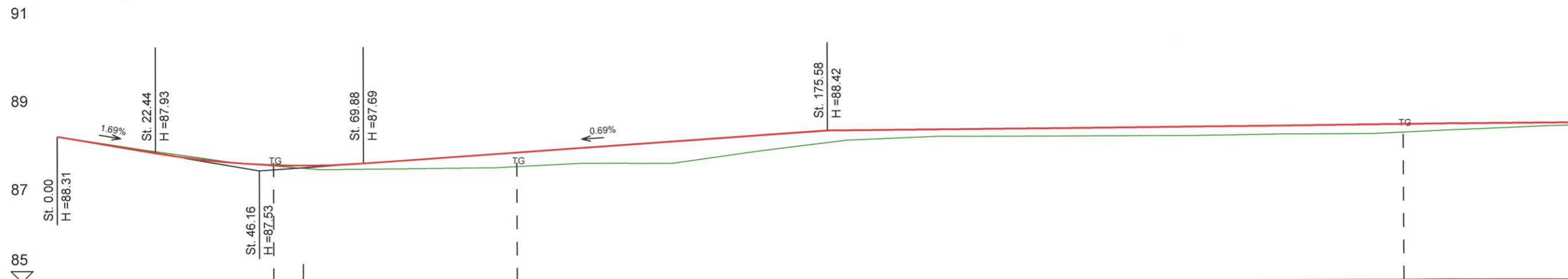

1:100/1:1000

<u>COTE PROIECT</u>	88.31	87.97	87.71	87.65	87.65	87.76	87.90	88.04	88.18	88.31	88.42	88.42	88.44	88.46	88.48	88.49	88.51	88.53	88.54	88.56
DECLIVITATI	1.69%		L=47.45 r=2000.00 f=0.14				0.69%													
	22.4																			
<u>COTE TEREN</u>	88.31	88.00	87.72	87.55	87.57	87.59	87.69	87.68	87.96	88.20	88.28	88.28	88.29	88.29	88.32	88.32	88.41	88.49		
DISTANTE	20	20	20	20	20	20	20	20	20	20	20	20	20	20	20	20	20	20		
Km	0+000	0+020	0+040	0+060	0+080	0+100	0+120	0+140	0+160	0+180	0+200	0+220	0+240	0+260	0+280	0+300	0+320	0+340		
ALIN. SI CURBE	49.39			55.46 R=300						201.89										

VALEA LARGA



PROIECTANT GENERAL : S.C. WAY RESEARCH S.R.L. J40/7420/2019 C.U.I. 41225558 BUCURESTI email: office@wayresearch.ro					Beneficiar: PRIMARIA SECTORULUI 6 AL MUNICIPIULUI BUCURESTI		Proiect nr: 17/2021
SPECIFICATIE	NUME	SEMNATURA	SCARA:	Titlu proiect:	"Reabilitare Sistem Rutier Drumul Valea Larga"		FAZA:
SEF PROIECT			1:100 1:1000				S.F.
PROIECTANT			DATA:	Titlu plansa:	PROFIL LONGITUDINAL DRUMUL VALEA LARGA		PLANSA NR.
PROIECTANT			2021				P.L.-01

PROFIL LONGITUDINAL

SCARA 1:100 / 1:1000

← Spre strada Prelungirea Ghencea

Spre strada Bulevardul Timisoara →



1:100/1:1000

<u>COTE PROIECT</u>	88.56	88.58	88.60	88.61	88.63	88.65	88.66	88.68	88.70	88.71	88.73	88.75	88.77	88.78	88.80	88.81	88.83	88.84
DECLIVITATI	0.09%																	
	424.4																	
<u>COTE TEREN</u>	88.49	88.54	88.62	88.65	88.62	88.59	88.58	88.62	88.66	88.64	88.76	88.44	88.35	88.29	88.32	88.34	88.37	88.53
DISTANTE		20	20	20	20	20	20	20	20	20	20	20	20	20	20	20	20	20
Km	0+340	0+360	0+380	0+400	0+420	0+440	0+460	0+480	0+500	0+520	0+540	0+560	0+580	0+600	0+620	0+640	0+660	0+680
ALIN. SI CURBE	209.55 R=1000																	

VALEA LARGA



PROIECTANT GENERAL : S.C. WAY RESEARCH S.R.L. J40/7420/2019 C.U.I. 41225558 BUCUREȘTI email: office@wayresearch.ro					Beneficiar:	Proiect nr:	
					PRIMARIA SECTORULUI 6 AL MUNICIPIULUI BUCUREȘTI	17/2021	
SPECIFICATIE	NUME	SEMNATURA	SCARA:	Titlu proiect:			
SEF PROIECT			1:100	"Reabilitare Sistem Rutier Drumul Valea Larga"			FAZA:
PROIECTANT			1:1000				S.F.
PROIECTANT			DATA:	Titlu plansa:			PLANSĂ NR.
	2021	PROFIL LONGITUDINAL DRMUL VALEA LARGA			P.L.-02		

PROFIL LONGITUDINAL

SCARA 1:100 / 1:1000

← Spre strada Prelungirea Ghencea

Spre strada Bulevardul Timisoara →

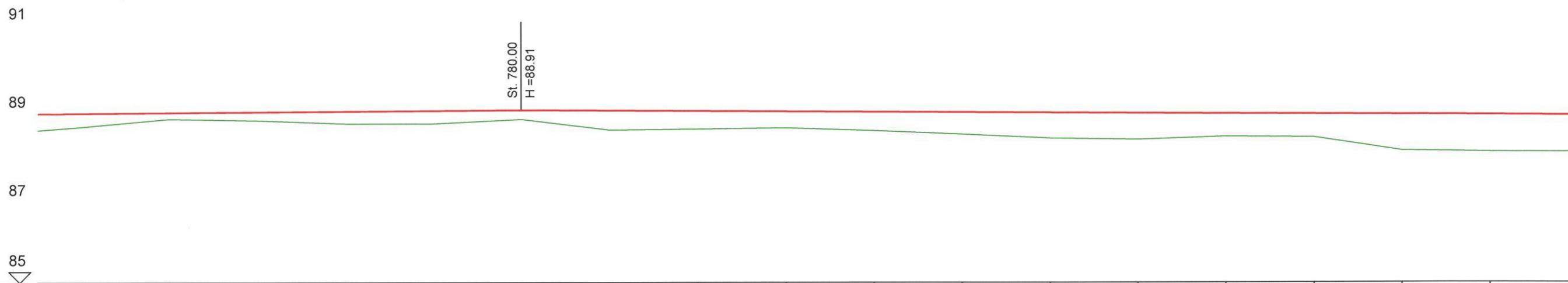

1:100/1:1000

<u>COTE PROIECT</u>	88.84	88.85	88.87	88.88	88.90	88.91	88.90	88.89	88.88	88.87	88.86	88.85	88.84	88.83	88.82	88.81	88.80	88.79
DECLIVITATI	0.07%																	
	180.0																	
<u>COTE TEREN</u>	88.53	88.71	88.68	88.60	88.60	88.70	88.46	88.48	88.51	88.44	88.36	88.27	88.24	88.31	88.29	87.99	87.96	87.96
DISTANTE	20	20	20	20	20	20	20	20	20	20	20	20	20	20	20	20	20	20
Km	0+680	0+700	0+720	0+740	0+760	0+780	0+800	0+820	0+840	0+860	0+880	0+900	0+920	0+940	0+960	0+980	1+000	1+020
ALIN. SI CURBE	977.02																	

VALEA LARGA



PROIECTANT GENERAL : S.C. WAY RESEARCH S.R.L. J40/7420/2019 C.U.I. 41225558 BUCUREȘTI email: office@wayresearch.ro			Beneficiar: PRIMĂRIA SECTORULUI 6 AL MUNICIPIULUI BUCUREȘTI		Proiect nr: 17/2021
SPECIFICATIE	NUME	SEMNATURA	SCARA:	Titlu proiect:	FAZA:
SEF PROIECT			1:100 1:1000	"Reabilitare Sistem Rutier Drumul Valea Larga"	S.F.
PROIECTANT			DATA:	Titlu plansa:	PLANSA NR.
PROIECTANT			2021	PROFIL LONGITUDINAL DRMUL VALEA LARGA	P.L.-03

PROFIL LONGITUDINAL

SCARA 1:100 / 1:1000

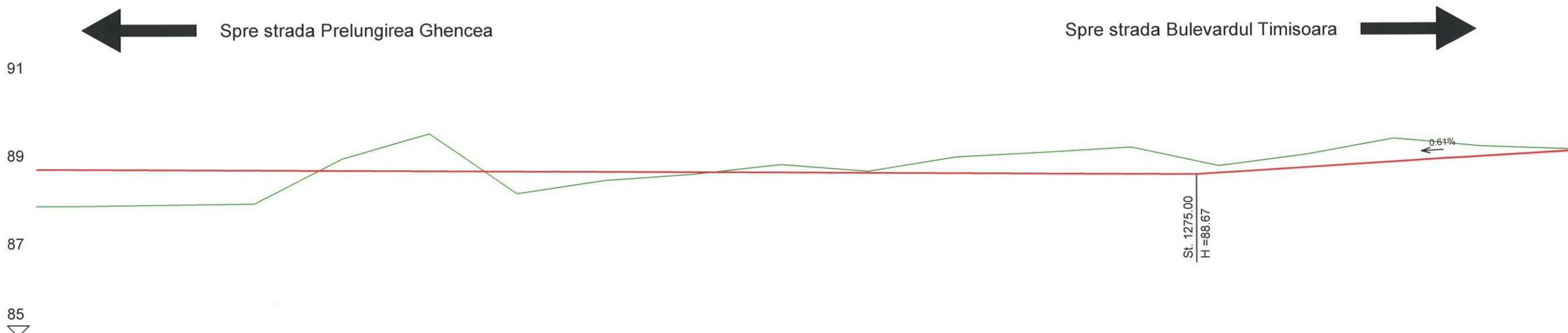

1:100/1:1000

<u>COTE PROIECT</u>	88.79	88.78	88.77	88.76	88.75	88.74	88.73	88.72	88.71	88.70	88.69	88.68	88.67	88.67	88.70	88.82	88.94	89.06	89.19
DECLIVITATI	0.05%														0.61%				
	495.0														108.9				
<u>COTE TEREN</u>	87.96	87.99	88.01	89.03	89.60	88.24	88.54	88.67	88.89	88.74	89.06	89.17	89.28	88.86	89.11	89.47	89.29	89.23	
DISTANTE		20	20	20	20	20	20	20	20	20	20	20	20	20	20	20	20		
Km	1+020	1+040	1+060	1+080	1+100	1+120	1+140	1+160	1+180	1+200	1+220	1+240	1+260	1+280	1+300	1+320	1+340	1+360	
ALIN. SI CURBE																			

VALEA LARGA



PROIECTANT GENERAL : S.C. WAY RESEARCH S.R.L. J40/7420/2019 C.U.I. 41225558 BUCUREȘTI email: office@wayresearch.ro					Beneficiar:	Proiect nr:
SPECIFICATIE SEF PROIECT PROIECTANT PROIECTANT			NUME	SEMNATURA	PRIMARIA SECTORULUI 6 AL MUNICIPIULUI BUCUREȘTI Titlu proiect: "Reabilitare Sistem Rutier Drumul Valea Larga"	17/2021 FAZA: S.F.
			SCARA:	DATA:	Titlu plansa:	PLANSĂ NR.
			1:100 1:1000	2021	PROFIL LONGITUDINAL DRUMUL VALEA LARGA	P.L.-04

PROFIL LONGITUDINAL

SCARA 1:100 / 1:1000

← Spre strada Prelungirea Ghencea
Spre strada Bulevardul Timisoara →

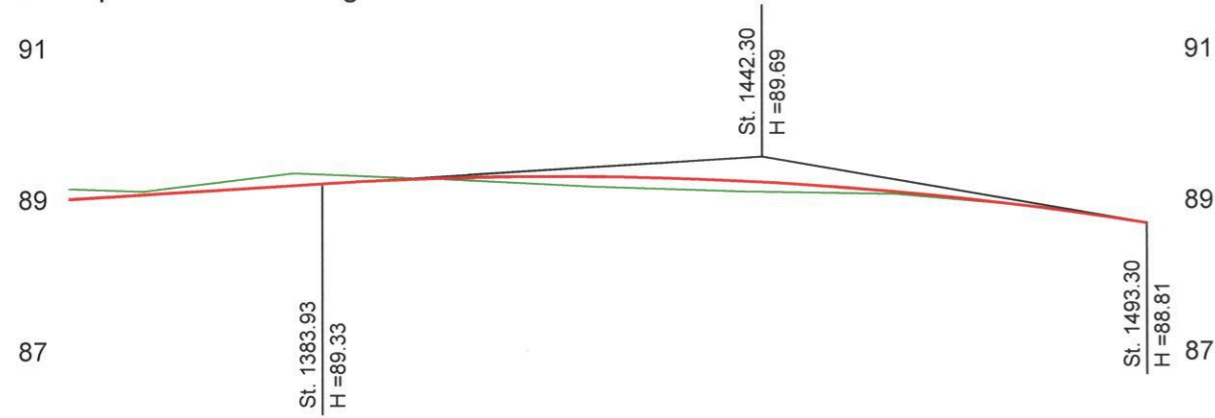

1:100/1:1000

<u>COTE PROIECT</u>	89.19	89.31	89.40	89.43	89.42	89.36	89.22	89.00	88.81
DECLIVITATI	$L=116.76$ $r=5000.00$ $f=0.34$								
<u>COTE TEREN</u>	89.23	89.47	89.39	89.29	89.22	89.19	89.01	88.81	
DISTANTE	20	20	20	20	20	20	20	13.3	
Km	1+360	1+380	1+400	1+420	1+440	1+460	1+480	1+493.3	
ALIN. SI CURBE									

VALEA LARGA



PROIECTANT GENERAL : S.C. WAY RESEARCH S.R.L. J40/7420/2019 C.U.I. 41225558 BUCUREȘTI email: office@wayresearch.ro				Beneficiar:	Proiect nr:
SPECIFICATIE	NUME	SEMNATURA	SCARA:	PRIMARIA SECTORULUI 6 AL MUNICIPIULUI BUCUREȘTI	17/2021
SEF PROIECT			1:100 1:1000	Titlu proiect:	FAZA:
PROIECTANT			DATA:	"Reabilitare Sistem Rutier Drumul Valea Larga"	S.F.
PROIECTANT			2021	Titlu plansa:	PLANSĂ NR.
				PROFIL LONGITUDINAL DRMUL VALEA LARGA	P.L.-05

PROFIL TRANSVERSAL TIP I

Sc. 1:50

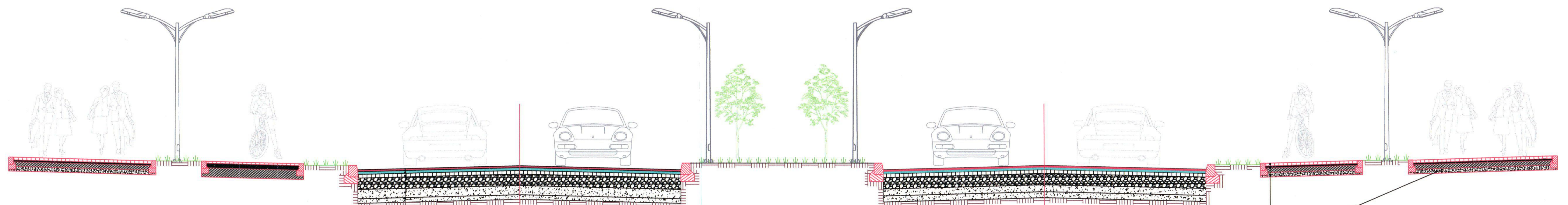
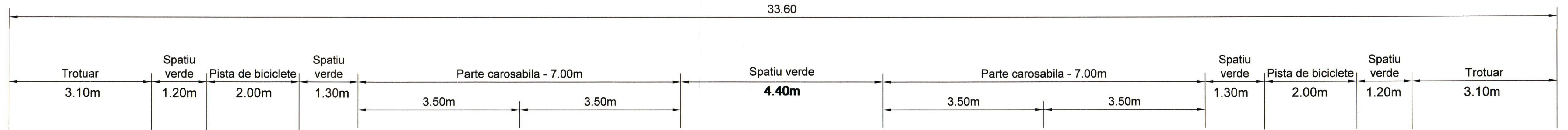

STRUCTURA RUTIERA NOUA

- 4 cm - Beton asfaltic BA16 rul 50/70 (SR EN 13108-5:2008, AND 605:2016);
- 6 cm - beton asfaltic BAD 22.4 leg 50/70 (SR EN 13108-1:2008, AND 605:2016);
- 8 cm - strat de baza din AB 31.5 (SR EN 13108-1:2008, AND 605:2016);
- 25 cm - strat de fundatie din piatra sparta cf. STAS 6400/84 si SR EN 13242+A1/2008;
- 20 cm strat de fundatie din balast cf. STAS 6400/84 si SR EN 13242+A1/2008 ;
- 10 cm strat de forma din balast;

Detaliu B
Sc. 1:20

Detaliu montare bordura prefabricata 20x25x50cm noua in cale curenta

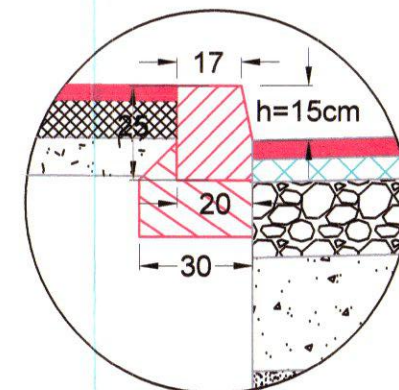

Detaliu B
Sc. 1:20

Detaliu montare bordura prefabricata 20x25x50cm noua in dreptul acceselor

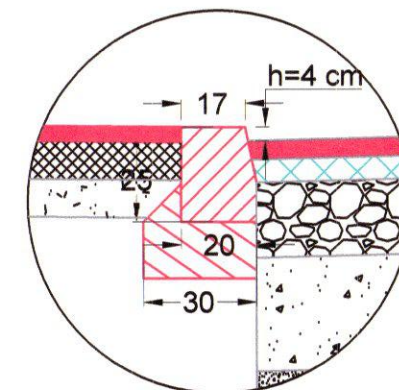

Detaliu B
Sc. 1:20

Detaliu montare bordura prefabricata 20x25x50cm noua in dreptul trecerilor de pietoni

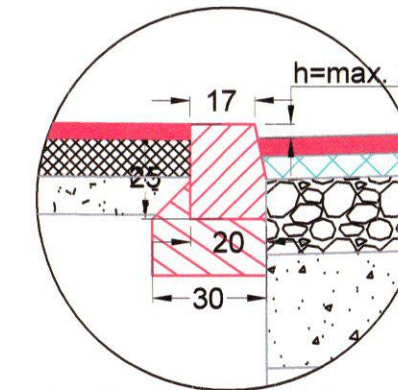

STRUCTURA PISTE DE BICICLETE SI TROTUAR

- 4 cm - Beton asfaltic BA8 RUL 50/70 cf. SR EN 13108-5:2008 si AND 605:2016;
- 10 cm - beton de ciment C16/20;
- 20 cm - strat de fundatie din balast cf. STAS 6400/84 si SR EN 13242+A1/2008;

PROIECTANT GENERAL : S.C. WAY RESEARCH S.R.L. J40/7420/2019 C.U.I. 41225558 BUCURESTI email: office@wayresearch.ro			Beneficiar: PRIMARIA SECTORULUI 6 AL MUNICIPIULUI BUCURESTI		Proiect nr: 17/2021
SPECIFICATIE	NUME	SEMNATURA	SCARA:	Titlu proiect:	FAZA:
SEF PROIECT			1:50	"Reabilitare Sistem Rutier Drumul Valea Larga"	S.F.
PROIECTANT			DATA:	Titlu plansa:	PLANSĂ NR.
PROIECTANT			2021	Profil transversal tip - drum Drumul Valea Larga	PTT-01

PROFIL TRANSVERSAL TIP 2

Sc. 1:50

Se aplica doar pe strazile laterale

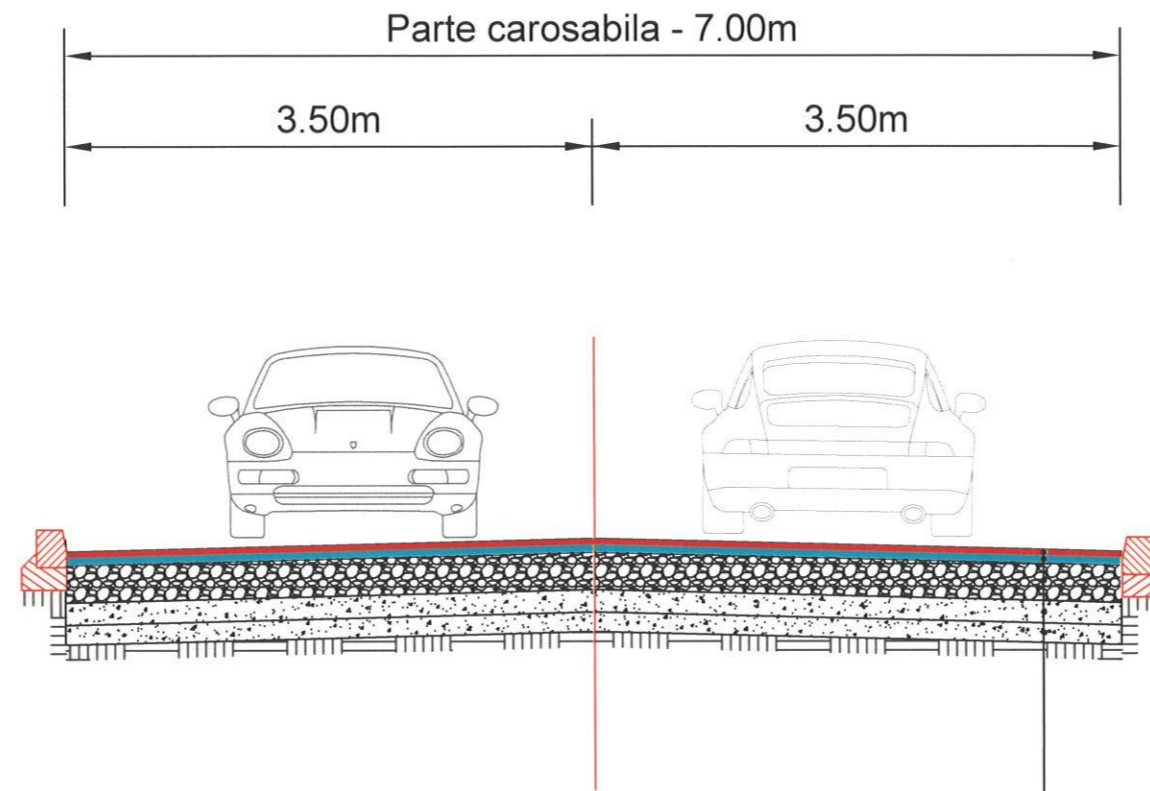

STRUCTURA RUTIERA NOUA

- 4 cm - Beton asfaltic BA16 rul 50/70 (SR EN 13108-5:2008, AND 605:2016);
- 6 cm - beton asfaltic BAD 22.4 leg 50/70 (SR EN 13108-1:2008, AND 605:2016);
- 25 cm - strat de fundatie din piatra sparta cf.STAS 6400/84 si SR EN 13242+A1/2008;
- 20 cm strat de fundatie din balast cf.STAS 6400/84 si SR EN 13242+A1/2008 ;
- 10 cm strat de forma din balast;



PROIECTANT GENERAL : S.C. WAY RESEARCH S.R.L. J40/7420/2019 C.U.I. 41225558 BUCURESTI email: office@wayresearch.ro				Beneficiar:	PRIMARIA SECTORULUI 6 AL MUNICIPIULUI BUCURESTI	Proiect nr:	17/2021
SPECIFICATIE	NUME	SEMNATURA	SCARA:	Titlu proiect:	"Reabilitare Sistem Rutier Drumul Valea Larga"	FAZA:	S.F.
SEF PROIECT			1:50	Titlu plansa:		PLANSĂ NR.	PTT 02
PROIECTANT			DATA:	Profil transversal tip - drum Drumul Valea Larga			
PROIECTANT			2021				

PROFIL TRANSVERSAL TIP III

Sc. 1:50

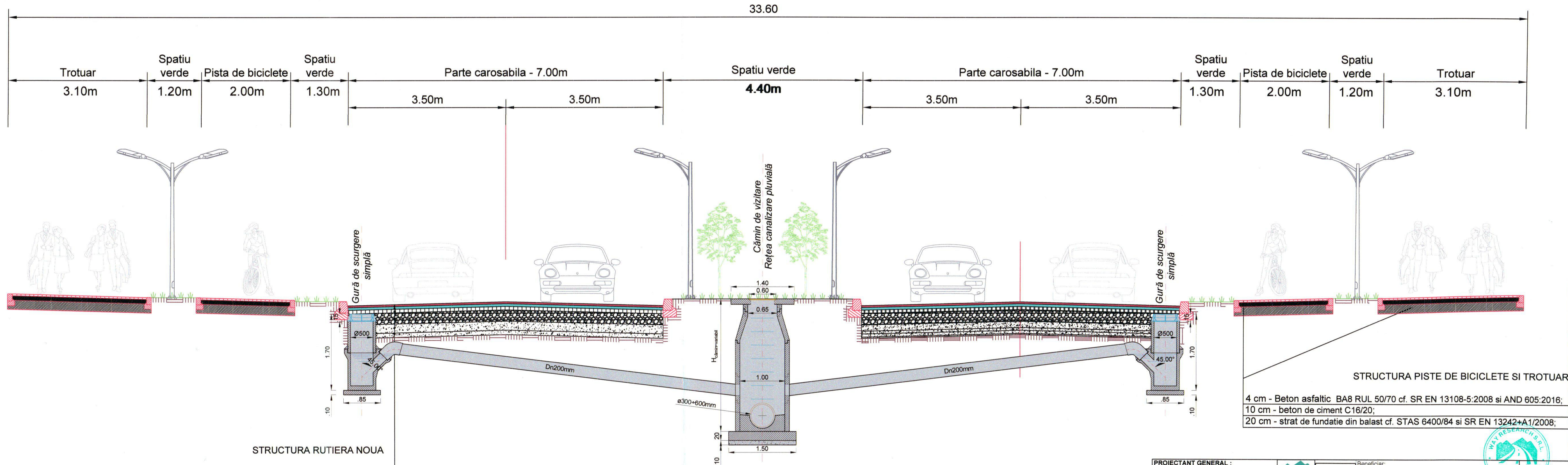

STRUCTURA RUTIERA NOUA

- 4 cm - Beton asfaltic BA16 rul 50/70 (SR EN 13108-5:2008, AND 605:2016);
- 6 cm - beton asfaltic BAD 22.4 leg 50/70 (SR EN 13108-1:2008, AND 605:2016);
- 8 cm - strat de baza din AB 31.5 (SR EN 13108-1:2008, AND 605:2016);
- 25 cm - strat de fundatie din piatra sparta cf.STAS 6400/84 si SR EN 13242+A1/2008;
- 20 cm strat de fundatie din balast cf.STAS 6400/84 si SR EN 13242+A1/2008 ;
- 10 cm strat de forma din balast;

STRUCTURA PISTE DE BICICLETE SI TROTUAR

- 4 cm - Beton asfaltic BA8 RUL 50/70 cf. SR EN 13108-5:2008 si AND 605:2016;
- 10 cm - beton de ciment C16/20;
- 20 cm - strat de fundatie din balast cf. STAS 6400/84 si SR EN 13242+A1/2008;

PROIECTANT GENERAL : S.C. WAY RESEARCH S.R.L. J40/7420/2019 C.U.I. 41225558 BUCURESTI email: office@wayresearch.ro			Beneficiar: PRIMĂRIA SECTORULUI 6 AL MUNICIPIULUI BUCURESTI		Proiect nr: 17/2021
SPECIFICATIE	NUME	SEMNATURA	SCARA:	Titlu proiect:	FAZA:
SEF PROIECT			1:50	"Reabilitare Sistem Rutier Drumul Valea Larga"	S.F.
PROIECTANT			DATA:	Titlu plansa:	PLANSA NR.
PROIECTANT			2021	Profil transversal tip - canalizare Drumul Valea Larga	PTT-03

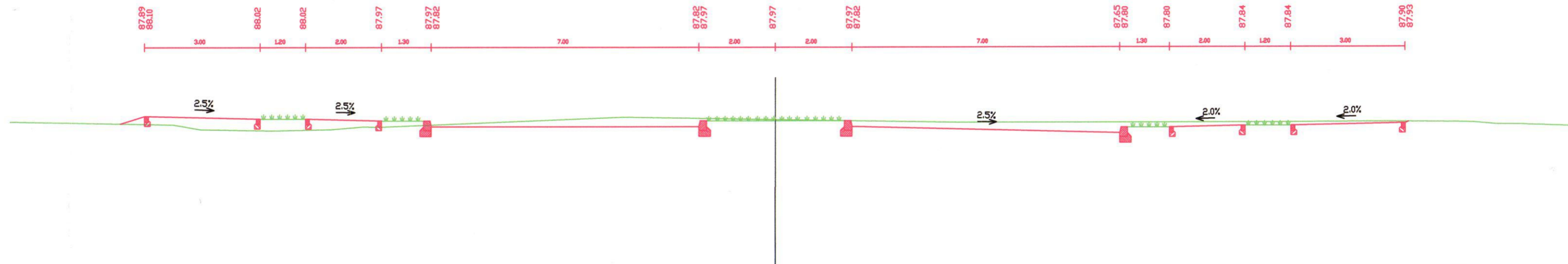

84																				
COTE TEREN	87.96		87.89	87.87	87.75		87.71	87.75	87.82	87.81		88.07	88.00		87.93	87.93		87.93	87.94	87.90
COTE TEREN	-20.00		-16.25	-15.74	-15.04		-13.16	-11.61	-10.77	-10.39		-3.97	0.00		4.73	8.28		13.28	15.84	20.00

KM 0+020 Profil 20

Road1

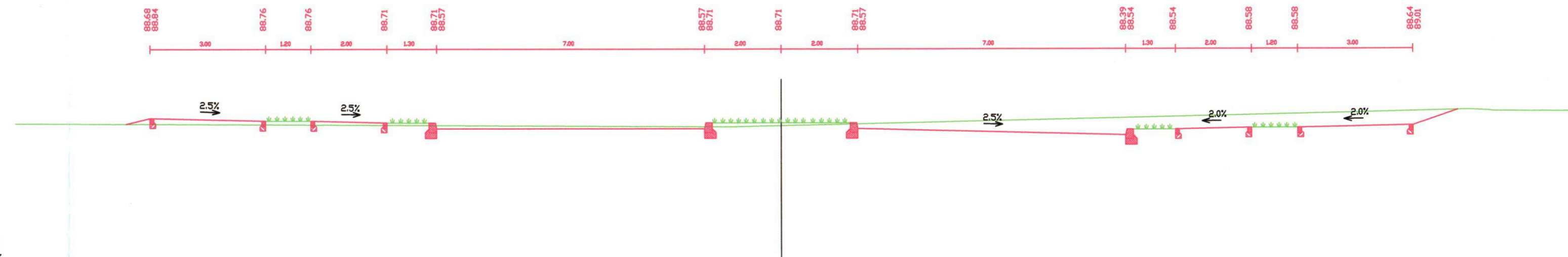

85																				
COTE TEREN	88.70						88.64		88.61	88.64										89.09
COTE TEREN	-20.00						-8.26		-1.32	0.00										20.00

KM 0+520 Profil 520

Road1



PROIECTANT GENERAL : S.C. WAY RESEARCH S.R.L. J40/7420/2019 C.U.I. 41225558 BUCUREȘTI email: office@wayresearch.ro					Beneficiar:	PRIMĂRIA SECTORULUI 6 AL MUNICIPIULUI BUCUREȘTI Titlu proiect: "Reabilitare Sistem Rutier Drumul Valea Larga"	Proiect nr: 17/2021 FAZA: S.F.
SPECIFICATIE	NUME	SEMNATURA	SCARA:	Titlu plansa:			
SEF PROIECT			1:100		PROFILUL TRANSVERSALE CURENTE DRUMUL VALEA LARGA	PLANSĂ NR. PTC 01	
PROIECTANT			DATA:				
PROIECTANT			2021				

DETALII TRECERI PIETONI CU DIZABILITATI IN CALE CURENTA

VEDERE A-A
Sc: 1:50

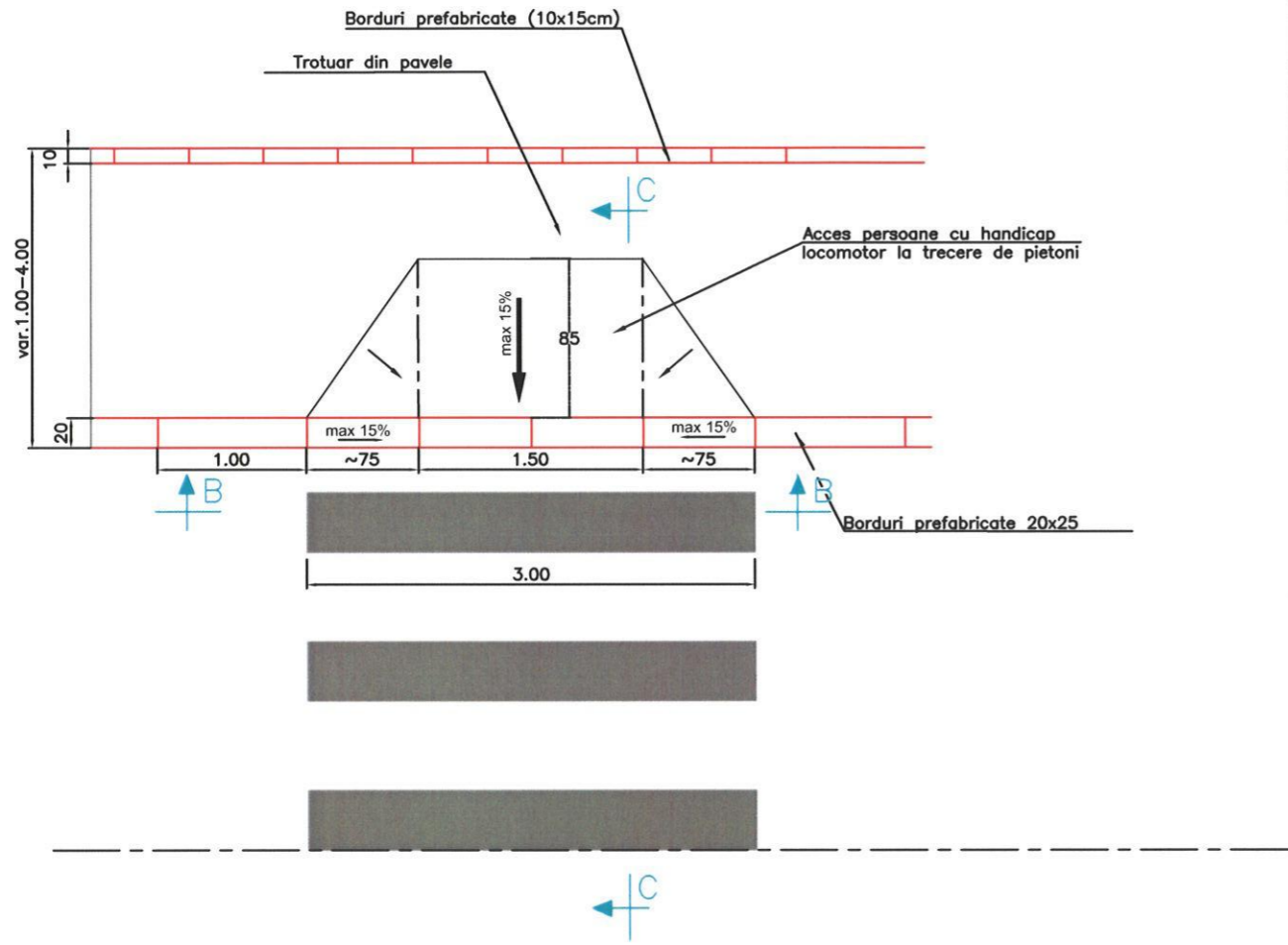

VEDERE C-C
Sc: 1:20

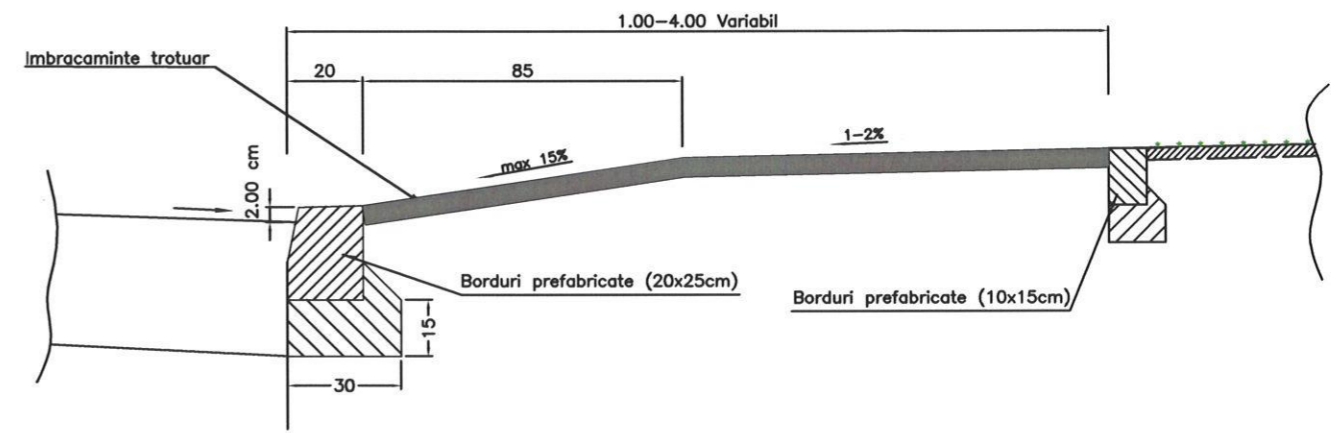

VEDERE B-B
Sc: 1:20

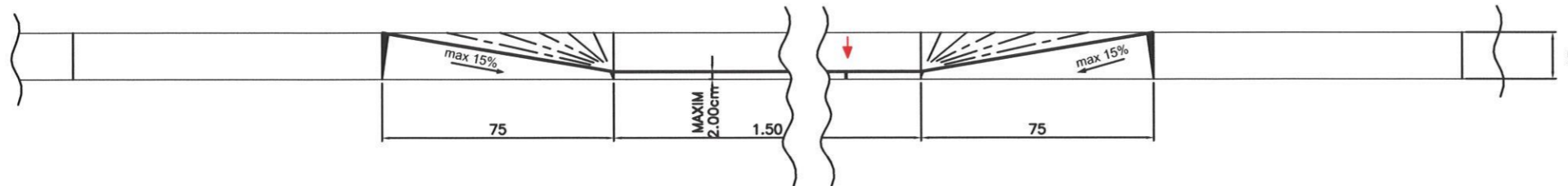

NOTA:
Trecerile de pietoni se pot adapta la situatia din teren cu acordul Beneficiarului.

PROIECTANT GENERAL : S.C. WAY RESEARCH S.R.L. J40/7420/2019 C.U.I. 41225558 BUCUREȘTI email: office@wayresearch.ro				Beneficiar: PRIMARIA SECTORULUI 6 AL MUNICIPIULUI BUCUREȘTI	Proiect nr: 17/2021
SPECIFICATIE	NUME	SEMNATURA	SCARA: 1:20 1:50	Titlu proiect: "Reabilitare Sistem Rutier Drumul Valea Larga"	FAZA: S.F.
SEF PROIECT			DATA: 2021	Titlu planșă: Detaliu treceri pietoni cu dizabilitati in cale curenta Drumul Valea Larga	PLANSA NR. DET-01
PROIECTANT					
PROIECTANT					