STAŢIA WASHINGTON
SECŢIUNE LONGITUDINALĂ A - A

SCARA 1:200

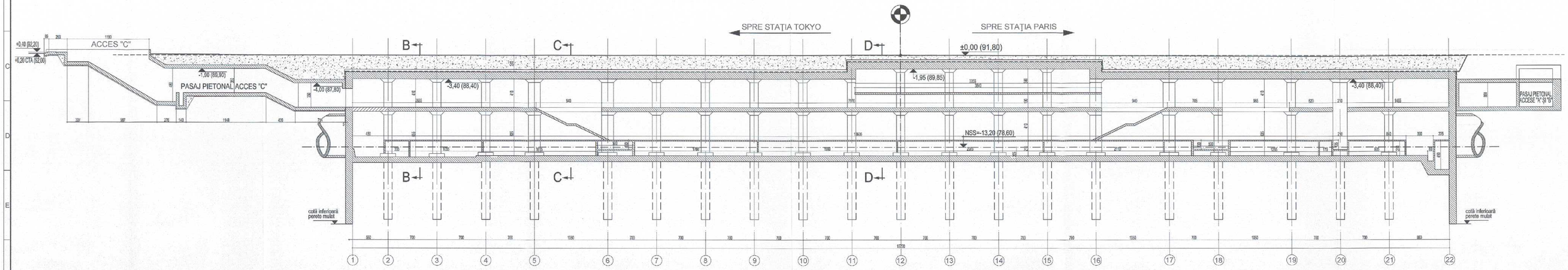

SECŢIUNE TRANSVERSALĂ PRIN PALNIE B - B

SCARA 1:200

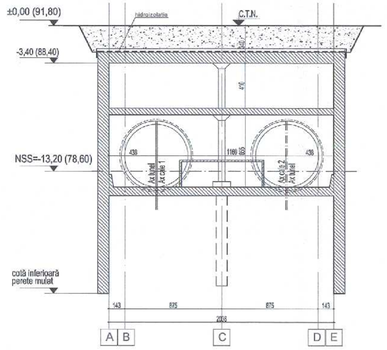

SECŢIUNE TRANSVERSALĂ CURENTĂ C - C

SCARA 1:200

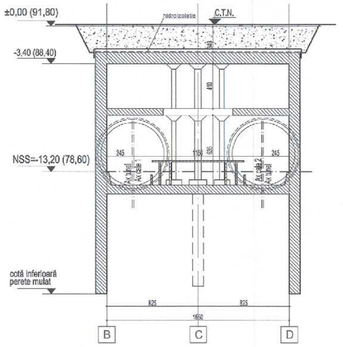

SECŢIUNE TRANSVERSALĂ CURENTĂ D - D

SCARA 1:200

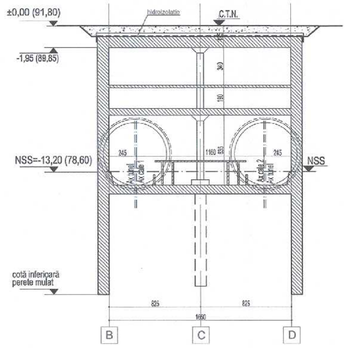

COTA ±0,00=91,80

MAGISTRALA 6. 1 MAI - OTOPENI
15. STATIA WASHINGTON

MATERIALE:

- Beton armat: C30/37
- Beton simplu: C8/10
- Otel beton OB37; BST500
- Laminate S235

COORDONARE

	NUME ŞI PRENUME	SEMNĂTURA
ŞEF PROIECT		
DIRECTOR PROIECT / DIRECTOR PROIECT ADJUNCT	Prof. ing. IBÁNYOS IVÁNKA/ing. SORIN CĂLIMESCU	
ŞEF PROIECT	arc. RADU DUMITRU	
ŞEF DEPARTAMENT		
PLAN GENERAL	ing. VLĂSCEANU MARIUS	
RETELE EDILITARE	ing. GEORGESCU LUIZA	
ARHITECTURA	arh. TRICA MADALINA	
GEOTEHNICA ŞI HIDROGEOLOGIE	ing. CIUGUDEAN-TOMA VIORICA	
STRUCTURI	ing. BORONANU CĂTĂLIN	
instalatii complexe	ing. COPA LAURU	
AUTOMATIZARI	ing. STOICA ALINA	

REVIZIA

REV.	EDITIA	DATA	DOCUMENTUL CARE A GENERAT REVIZIA	DESENAT	VERIFICAT
01					
02					
03					
04					
05					

VERIFICARE ATESTATĂ / EXPERTIZĂ TEHNICĂ

VERIFICATOR ATESTAT SIPERT TEHNIC	NUME, PRENUME	SEMNĂTURA	CERINTA DE CALITATE	REFERAT/EXPERTIZĂ NR. / DATA

BENEFICIAR: S.C. METROREX S.A.

TITLUL DTP: LIVRABILUL 0.
Documentatie de tip Studiu de fezabilitate pentru Pachetul 1. Structura de rezistenta.
Magistrala 6. 1 Mai - Otopeni
Pachetul 1.2. Tokyo - Aeroport Otopeni
Definitiva benefiziului. Capitolul 4. Parti desenate.
Revizia 3. 2016

NR. DTP: 6.02.DA06.46TRS.0.00
FAZA: D.A.
DEPART.: STRUCTURI
COD PLAN: 6.02.DA06.46TRS.0.15+PD.005.PDM.VTX.03

	NUME ŞI PRENUME	SEMNĂTURA	SCARA:	TITLUL PLANULUI:
DESENAT	Tehn. CIUCUR MARIANA		1:200	STAŢIA WASHINGTON
PROIECTAT	ing. LEŞESCU ANNE MARIA			SECŢIUNI CARACTERISTICE
VERIFICAT	ing. BORONANU CĂTĂLIN		DATA:	
ŞEF PROIECT SPECIALITATE	ing. BORONANU CĂTĂLIN		octombrie 2016	

Proiectul aparţine este proprietatea beneficiarului şi a creatorul.
Reproducerea sau utilizarea acestuia este interzisă fără un acord scris al acestora

2 x A2 594x1155=0.69m²

70