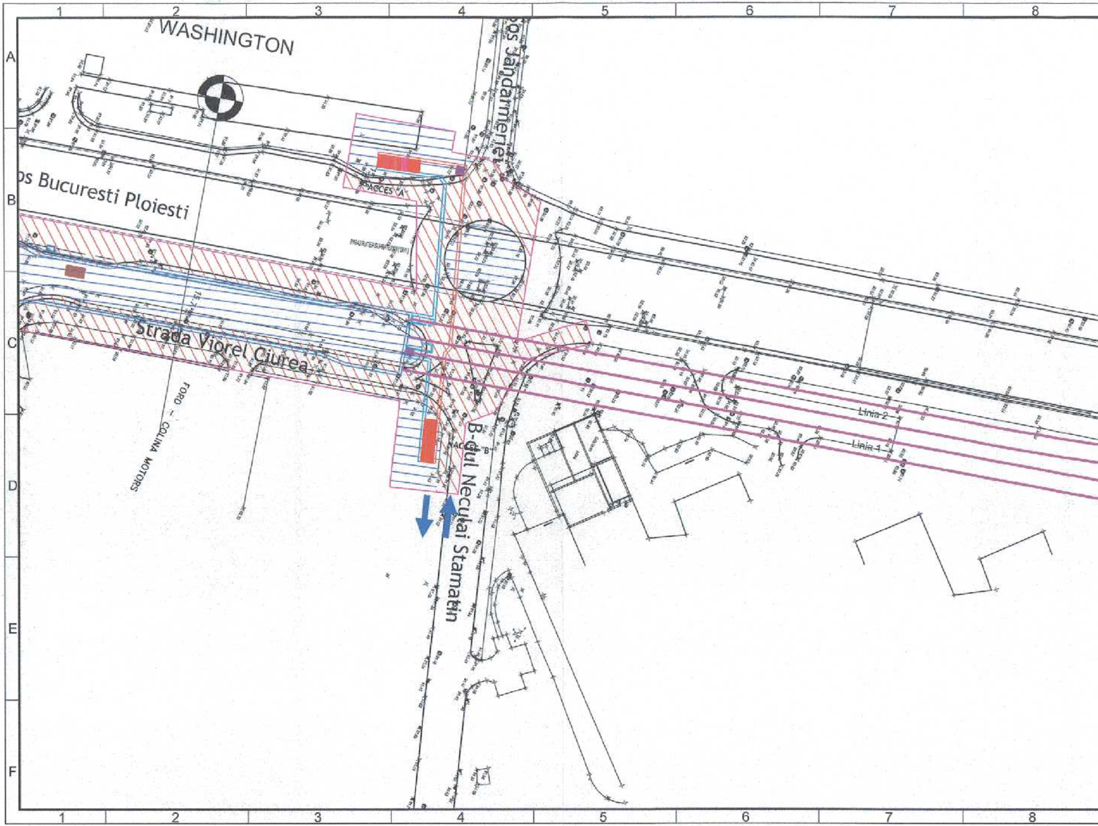
1
2
3
4
5
6
7
8
A
B
C
D
E
F
WASHINGTON
Şos Jandarmeriei
Şos Bucuresti Ploiesti
Strada Viorel Ciurea
FORD - COLINA MOTORS
B-dul Neculai Stamatin
ACCES "A"
ACCES "B"
Linia 2
Linia 1

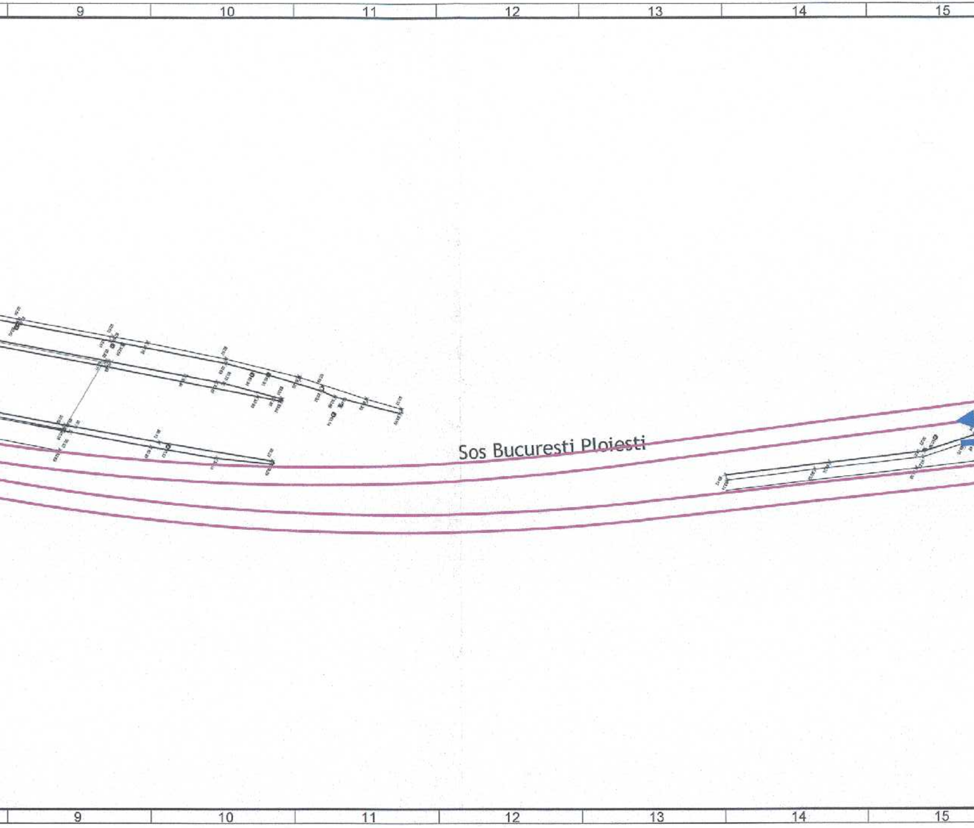
9
10
11
12
13
14
15
Sos Bucuresti Ploiesti
9
10
11
12
13
14
15

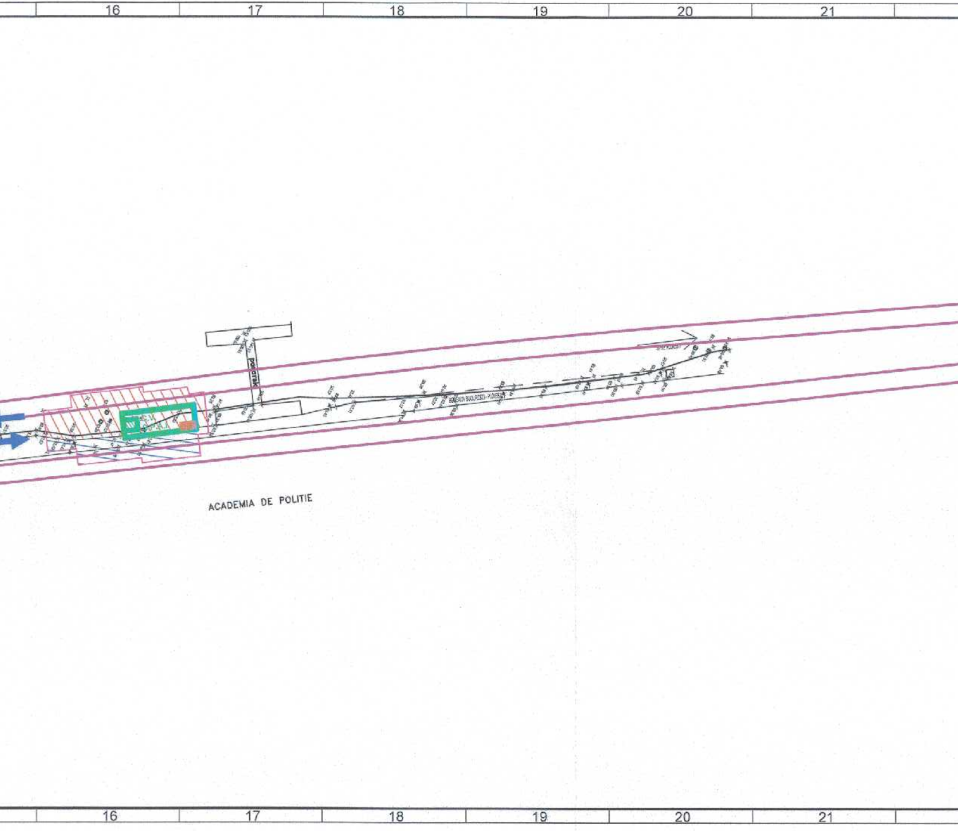
16
17
18
19
20
21
ACADEMIA DE POLITIE
16
17
18
19
20
21

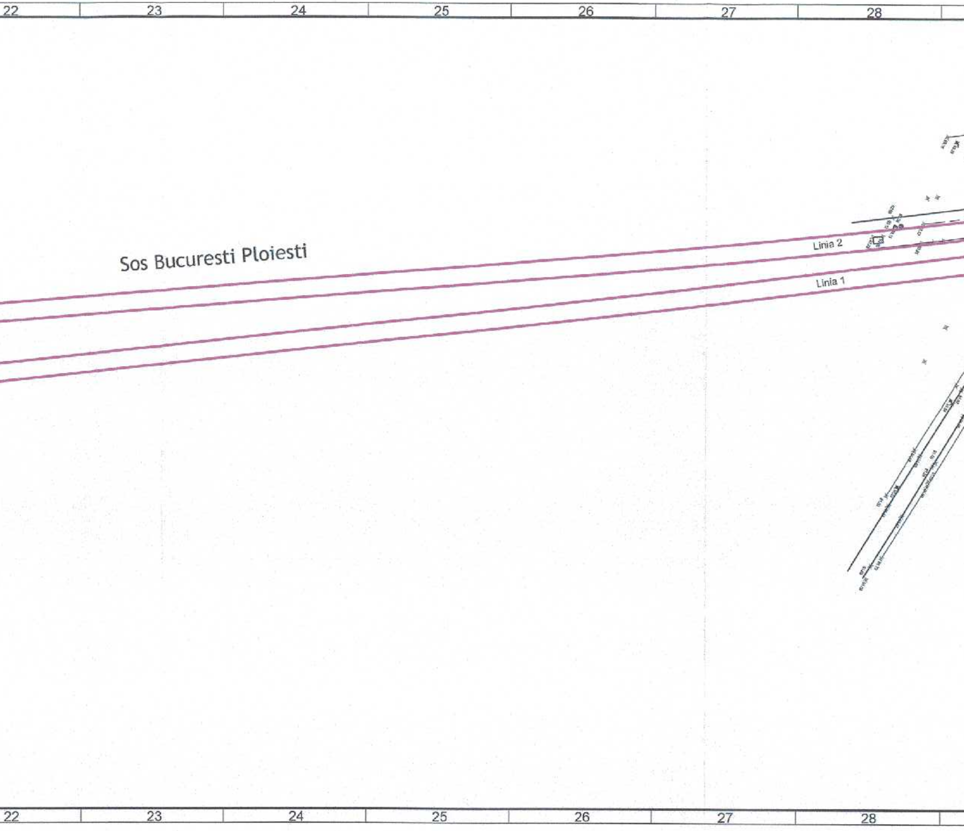
22
23
24
25
26
27
28
Sos Bucuresti Ploiesti
Linia 2
Linia 1
22
23
24
25
26
27
28

M6-000-001-608

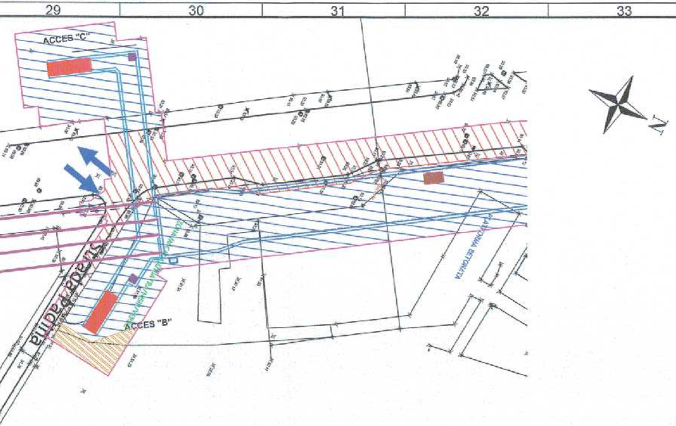
ACCES "C"
ACCES "B"
Strada Paris
PLATFORMA BETONATA
N

LEGENDĂ

━	TUNEL
─	STAȚIE
─	PERON
─	PASAJ PIETONAL
─	ACCES METROU
─	LIFT
━	CENTRALĂ DE VENTILAȚIE/SPAI
─	PRIZĂ DE VENTILAȚIE
▭	ZONĂ ALOCATĂ CONSTRUCTORULUI CARE POATE FI OCUPATĂ DIN PRIMA ZI A CONTRACTULUI
▭	ZONĂ ALOCATĂ CONSTRUCTORULUI CARE POATE FI OCUPATĂ CU ACORDUL INSTITUȚIILOR ABILITATE
─	LIMITĂ ZONĂ EXPROPRIATĂ
⇆	INTRARE / IEȘIRE ÎN / DIN ȘANTIER

COORDONARE

ȘEF PROIECT	NUME ȘI PRENUME	SEMNĂTURA
DIRECTOR PROIECT / DIRECTOR PROIECT ADJUNCT	Prof. Ing. HISAYOSHI YOSHIKAWA / Ing. SORIN CĂLINESCU	
ȘEF PROIECT	Ing. RADU DUMITRU	
ȘEF DEPARTAMENT		
PLAN GENERAL	ing. VLĂSCEANU MARIUS	
REȚELE EDILITARE	dr. ing. GEORGESCU LUIZA	
ARHITECTURĂ	arh. TRICA MADALINA	
GEOTEHNICĂ ȘI HIDROGEOLOGIE	ing. CIUGUDEAN-TOMA VIORICA	
STRUCTURI	ing. BOROIANU CĂTĂLIN	
INSTALAȚII COMPLEXE	ing. POPA LIVIU	
AUTOMATIZĂRI	ing. STOICA ALINA	

REVIZIA

REV.	EDIȚIA	DATA	DOCUMENTUL CARE A GENERAT REVIZIA	DESENAT	VERIFICAT
01					
02					
03					
04					
05					

VERIFICARE ATESTATĂ / EXPERTIZĂ TEHNICĂ

VERIFICATOR ATESTAT EXPERT TEHNIC	NUME, PRENUME	SEMNĂTURA	CERINȚA DE CALITATE	REFERAT/EXPERTIZĂ NR. / DATA

BENEFICIAR: S.C. METROREX S.A.

TITLUL DTP: LIVRABILUL 9.
DOCUMENTAȚIE DE LICITAȚIE PENTRU PACHETUL 1. STRUCTURĂ DE REZISTENȚĂ.
MAGISTRALA 6. 1MAI - OTOPENI.
PACHETUL 1.1. SECȚIUNEA 2. TOKYO - AEROPORTUL OTOPENI. STRUCTURĂ DE REZISTENȚĂ STAȚII, GALERII ȘI TUNELE.
CERINȚELE BENEFICIARULUI. CAPITOLUL 4. PĂRȚI DESENATE.
REVIZIA 3. 2016.

NR. DTP: 6.02.DA26.2DCOS.1.00
FAZA: D.T. (R.P.)
DEPART.: PLAN GENERAL
COD PLAN: 6.02.DA26.2DCOS.1.16-PD.001.POM.MTX.03

	NUME ȘI PRENUME	SEMNĂTURA	SCARA:
DESENAT	Ing. CALCAN AURAȘ		1:1000
PROIECTAT	Ing. CALCAN AURAȘ		
VERIFICAT	Ing. VLĂSCEANU MARIUS		DATA:
ȘEF PROIECT SPECIALITATE	Ing. VLĂSCEANU MARIUS		OCTOMBRIE 2016

TITLUL PLANULUI:
PLAN ORGANIZARE DE ȘANTIER
OBIECT 16 INTERSTAȚIA WASHINGTON - PARIS

Prezentul document este proprietatea intelectuală a asocierii.
Reproducerea sau difuzarea acestuia este interzisă dacă nu există acordul scris al asocierii.