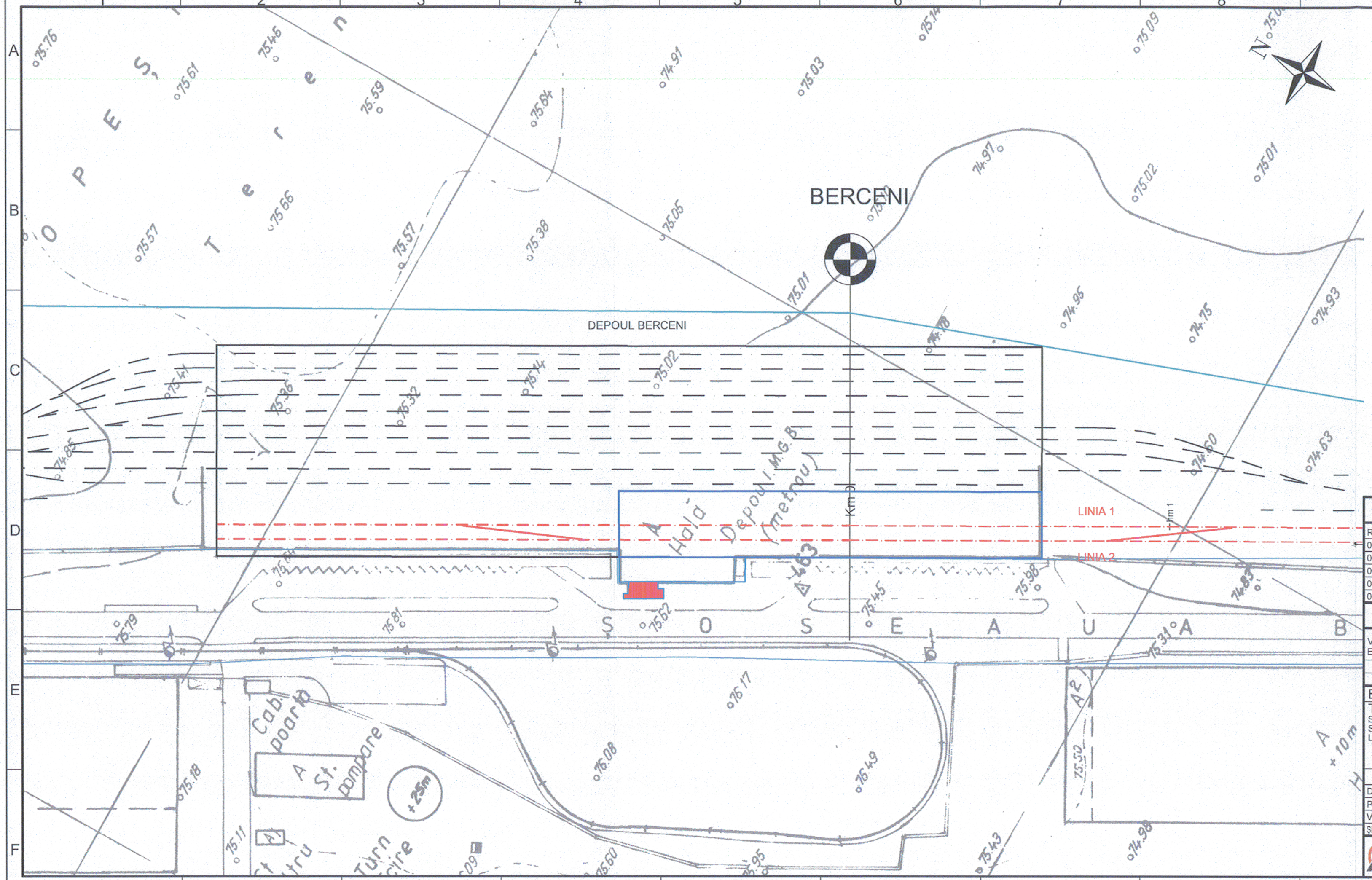

LEGENDĂ

- AX CALE
- STAȚIE
- PERON
- PASAJ PIETONAL
- ACCES

Metroul S.A.

REVIZIA

REV.	EDIȚIA	DATA	DOCUMENTUL CARE A GENERAT REVIZIA	DESENAT	VERIFICAT
01					
02					
03					
04					
05					

VERIFICARE ATESTATĂ / EXPERTIZĂ TEHNICĂ

VERIFICATOR ATESTAT EXPERT TEHNIC	NUME, PRENUME	SEMNĂTURA	CERINȚA DE CALITATE	REFERAT/EXPERTIZĂ NR. / DATA

BENEFICIAR: PRIMĂRIA SECTORULUI 4 AL MUNICIPIULUI BUCUREȘTI

TITLUL DTP:
SERVICII DE PROIECTARE SPECIALIZATĂ ÎN SCOPUL OBȚINERII STUDIULUI DE FEZABILITATE PENTRU EDIFICAREA UNEI STAȚII DE METROU LA NIVEL SUPRATERAN ÎNTRE STAȚIA BERCENI ȘI ȘOSEAUA DE CENTURĂ.

NR. DTP: P783/21.11.2018
FAZA : SF
DEPART.: PLAN GENERAL
COD PLAN: P783/2018-SF.01-PG.03

	NUME ȘI PRENUME	SEMNĂTURA	SCARA: 1:1000
DESENAT	ing. BOGDAN CONSTANTIN		
PROIECTAT	ing. BOGDAN CONSTANTIN		
VERIFICAT	ing. BOGDAN MIHĂILĂ		DATA:
ȘEF PROIECT SPECIALITATE	ing. BOGDAN MIHĂILĂ		DEC. 2018

TITLUL PLANULUI:
PLAN DE SITUAȚIE
STAȚIA BERCENI (existentă)

PLAN DE REFERINȚĂ: MAREA NEAGRĂ 1975
SISTEM DE PROIECȚIE: STEREOGRAFIC 1970

Metroul PROIECTARE ȘI CONSULTANȚĂ — S.C. METROUL S.A. - DIRECȚIA PROIECTARE - CERCETARE

Prezentul document este proprietatea intelectuală a S.C. METROUL S.A. Reproducerea sau difuzarea acestuia este interzisă și dacă nu există acordul scris al S.C. METROUL S.A.

3A4 297x630=0.187m²